

RELATÓRIO RESUMIDO DE EXECUÇÃO ORÇAMENTÁRIA

SEGUNDO BIMESTRE 2026



JÚLIO NASCIMENTO JÚNIOR

Prefeito de São Cristóvão

MARIA GEDALVA SOBRAL ROSA

Vice- Prefeita de São Cristóvão

1. IDENTIFICAÇÃO DOS RESPONSÁVEIS

Edson Fontes dos Santos Secretário Municipal de Governo e Gestão	Lucianne Rocha Lima Secretária de Assistência Social
Cláudio da Hora Passos Secretário de Fazenda	Deise Maria Barroso Secretária de Educação
Josenito Oliveira Santos Secretário de Desenvolvimento Econômico e do Trabalho	Eldro Cardoso da França Secretário de Planejamento Orçamento e Tecnologia
Maria Aarecida Santos Lisboa Secretária de Esporte e Lazer	Carlyane dos Santos Secretário Chefe do Gabinete
Marcelo Luiz Monteiro Secretário de Infraestrutura	Genivaldo Silva dos Santos Secretário de Serviços Urbanos
Nilton José dos Santos Superintendente de Transporte e Trânsito	Janine Menezes de Oliveira Secretária de Meio Ambiente
Marcus Lázaro da Costa Secretário Municipal de Agricultura, Aquicultura e Pesca	Fernanda Rodrigues de Santana Góes Secretária de Saúde
José Moura Neto Secretário de Defesa Social	Paola Rodrigues de Santana Diretora Presidente da Fundação de Patrimônio e Cultura
José Robson Almeida Santos Procurador Geral do Município	Maria Lucimara dos Santos souza Controladora Geral do Município

2. ESTRUTURA ADMINISTRATIVA

Atualizado em 27/03/2025

*Para ver mais detalhes clique em algum órgão

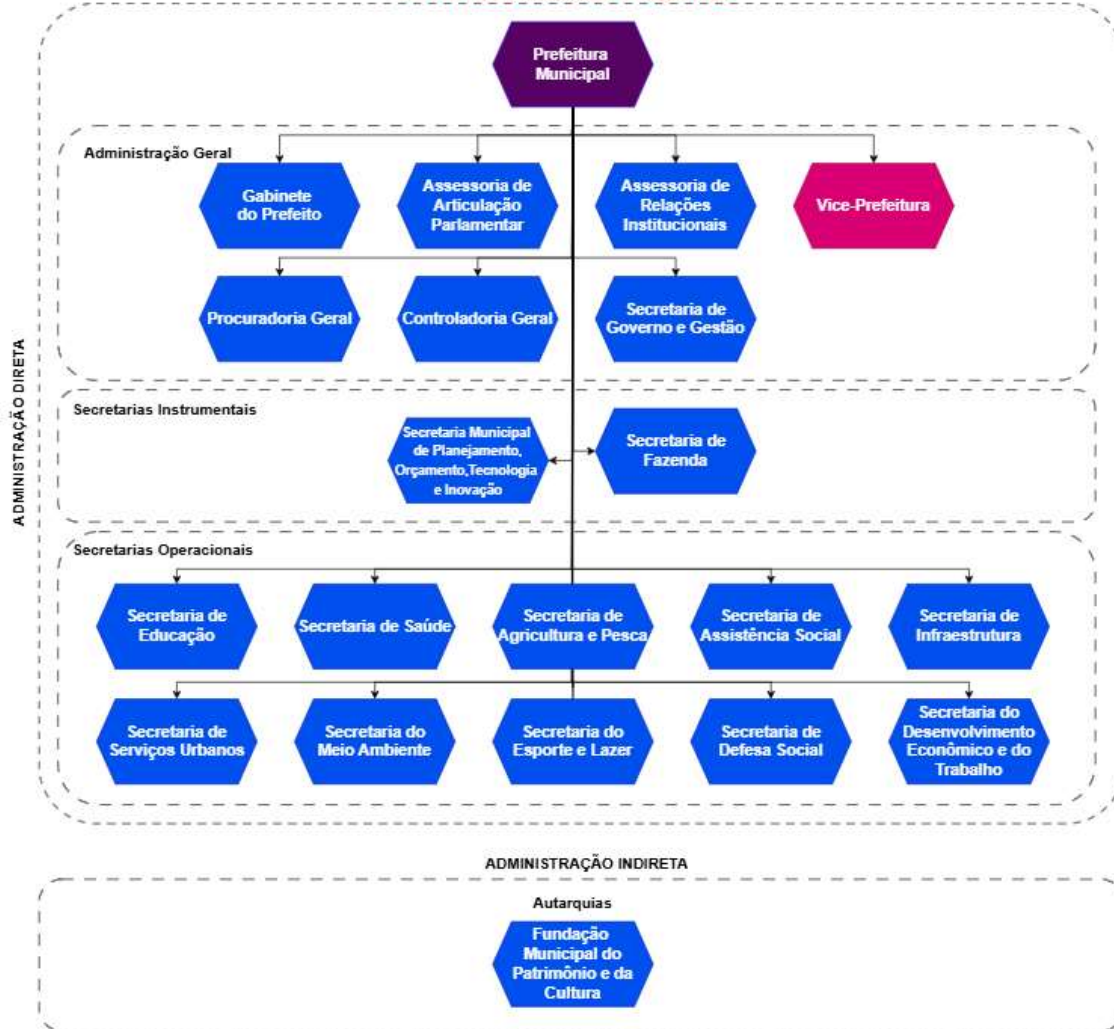

ATUALIZADO EM 27/03/2025

2. APRESENTAÇÃO

Este documento constitui o Relatório Resumido de Execução Orçamentária (RREO) do município de São Cristóvão, Sergipe, referente ao primeiro bimestre de 2026. O arquivo detalha a arrecadação de receitas e a realização de despesas públicas, em conformidade com as exigências da Lei de Responsabilidade Fiscal. Entre os dados apresentados, destacam-se os investimentos em áreas fundamentais como saúde, educação e urbanismo, além do controle de gastos com pessoal. Trata-se, portanto, de um instrumento de controle que permite monitorar o equilíbrio entre a previsão orçamentária e os valores efetivamente utilizados pela gestão pública.

2.1 Principais Receitas

O segundo bimestre de 2026 (janeiro a abril), o município de São Cristóvão realizou uma receita total de **R\$ 123.415.120,72**. As principais fontes de recursos, conforme o Relatório Resumido de Execução Orçamentária (RREO), foram as seguintes:

- **Receitas Correntes:** As receitas correntes representam a maior parte dos recursos municipais correspondendo a **89,47%**.
- **Transferências Correntes:** Representaram a maior parte da arrecadação, totalizando **R\$ 110.424.835,81**.

Dentro deste grupo, os destaques foram:

Cota-Parte do FPM (Fundo de Participação dos Municípios), que somou **R\$ 25.668.472,37**.

Recursos do FUNDEB, que atingiram **R\$ 26.324.450,60**.

As receitas oriundas de arrecadação própria do município sendo elas Impostos, Taxas e Contribuição de Melhoria foram de **R\$ 17.641.476,15**, assim divididas:

ISS (Imposto sobre Serviços): R\$ 7.383.360,40.

IRRF (Imposto de Renda Retido na Fonte): R\$ 5.012.895,73.

IPTU (Imposto Predial e Territorial Urbano): R\$ 2.792.112,11.

- ITBI (Imposto sobre Transmissão de Bens Imóveis): R\$ 1.280.586,72
- As Receitas de Capital somaram **R\$12.990.284,91** nos cofres municipais no período.

Análise das Receitas no mesmo período de 2025 e 2026

Categoria de Receita	Realizado 2025 (R\$)	Realizado 2026 (R\$)	Variação (%)
Receitas Correntes	95.329.919,07	110.424.835,81	+15,8%
Receitas de Capital	75.469.724,38	82.333.116,46	+9,1%
Receita Total (I)			

Há uma expansão da Receita e por consequência da capacidade financeira do município.

2.1 Despesas

Com base no Relatório Resumido de Execução Orçamentária (RREO) do **primeiro bimestre de 2026** (janeiro a abril), as despesas liquidadas totalizaram **R\$ 104.005.004,26**.

Abaixo, apresento as tabelas detalhando esses valores por categoria econômica e por subfunção:

Categoria Econômica	Valor Liquidado (2º Bimestre 2026)
Despesas Correntes	R\$ 93.603.587,25
- Pessoal e Encargos Sociais	R\$ 59.625.587,12
- Outras Despesas Correntes	R\$ 33.951.000,13
Despesas de Capital	R\$ 10.401.417,01
- Investimentos	R\$ 7.549.329,05
- Amortização da Dívida	R\$ 2.852.087,96
TOTAL	R\$ 104.005.004,26

Função	Valor Liquidado (2º Bimestre 2026)
12 - Educação	35.495.798,88
10 - Saúde	21.045.054,99
15 - Urbanismo	13.571.163,83
08 - Assistência Social	3.820.205,57
17 - Saneamento	3.530.968,91
01 - Legislativa (Câmara Municipal)	3.061.918,08
13 - Cultura	2.330.915,75
11 - Trabalho	810.764,26
06 - Segurança Pública	809.416,29
18 - Gestão Ambiental	787.231,90
23 - Comércio e Serviços	509.928,06
27 - Desporto e Lazer	457.534,31
20 - Agricultura	366.465,90
24 - Comunicações	7.520,00
26 - Transporte	13.560,86
2 - Educação	35.495.798,88
10 - Saúde	21.045.054,99
15 - Urbanismo	13.571.163,83
08 - Assistência Social	3.820.205,57

A maior parte dos gastos foi direcionada As áreas de **Educação e Saúde** sozinhas concentram mais de **54%** de toda a despesa liquidada do município no primeiro quadrimestre do ano.

Função	Liquidado até Abr/2025 (R\$)	Liquidado até Abr/2026 (R\$)	Varição (%)
12 - Educação	28.768.400,04	35.495.798,88	+23,4%
10 - Saúde	17.795.720,54	21.045.054,99	+18,3%
15 - Urbanismo	6.278.702,34	13.571.163,83	+116,1%
04 - Administração	15.724.627,2	11.533.035,02	-26,7%
08 - Assistência Social	3.498.976,81	3.820.205,57	+9,2%
17 - Saneamento	2.616.773,97	3.530.968,91	+34,9%
01 - Legislativa	2.843.789,58	3.061.918,08	+7,7%
13 - Cultura	892.134,25	2.330.915,75	+161,3%
18 - Gestão Ambiental	70.892,10	787.231,90	+1.010,5%
27 - Desporto e Lazer	50.572,92	457.534,31	+804,7%
Demais Funções	76.657,36	2.069.176,12	+2,6%
TOTAL LIQUIDADO	84.645.237,91	104.005.004,26	+22,9%

**Paço Municipal, Praça São Francisco, s/n, Centro,
São Cristóvão – SE, CEP 49100-071**

No primeiro bimestre de 2026, o município de São Cristóvão apresentou os seguintes indicadores em relação aos limites constitucionais e legais para a educação:

Mínimo Constitucional em MDE (Manutenção e Desenvolvimento do Ensino)

O limite anual obrigatório pela Constituição Federal é de **25%** das receitas de impostos e transferências. Até o final de abril de 2026, o município havia aplicado **17,66%**.

Remuneração dos Profissionais da Educação Básica (FUNDEB)

A legislação exige a aplicação mínima de **70%** dos recursos do FUNDEB no pagamento desses profissionais. O município atingiu o percentual de **85,95%**

Complementação da União (VAAT) na Educação Infantil

Do total da complementação VAAT recebida, a lei exige a aplicação mínima de **50%** nesta área. No primeiro bimestre, o percentual aplicado foi de **64,89%**

Observação importante

Os percentuais de 17,66% (MDE) e 32,83% (VAAT Infantil) referem-se à execução parcial no início do ano. O cumprimento integral da meta de 25% deve ser observado até o final do exercício financeiro

Recibo de Transmissão

Código do Recibo: 17941
Data de Entrega: 28/03/2026 12:17:23
Unidade Gestora: 005305 - PREFEITURA MUNICIPAL DE SAO CRISTOVAO
Período: PRIMEIRO BIMESTRE
Tipo: RELATORIO RESUMIDO DE EXECUCAO ORCAMENTARIA
Responsável: 11656778572



SAGRES - Sistema de Acompanhamento da Gestão dos Recursos da Sociedade

Recibo de Transmissão

Código do Recibo: 18371
Data de Entrega: 29/05/2026 10:43:27
Unidade Gestora: 005305 - PREFEITURA MUNICIPAL DE SAO CRISTOVAO
Período: SEGUNDO BIMESTRE
Tipo: RELATORIO RESUMIDO DE EXECUCAO ORCAMENTARIA
Responsável: 11656778572

Atestado

Atesto que foi publicado, em 28/05/2026, o Relatório Resumido de Execução Orçamentária (RREO) do 2º bimestre de 2026 deste Município, conforme preceituam os arts. 52 e 53 da Lei Complementar nº 101, de 04/05/2000.

São Cristóvão/SE, em 28/05/2026.

Lista de Assinaturas

Assinatura: 1

Digitally signed by JULIO NASCIMENTO JUNIOR:91872561500
Date: 2026.05.28 11:15:32 BRT
Reason: Perfil: Titular do Poder Executivo
Location: Instituição: Prefeitura Municipal de São Cristóvão - SE

As assinaturas digitais podem ser verificadas no arquivo PDF.



RECEITAS	PREVISÃO INICIAL	PREVISÃO ATUALIZADA (a)	RECEITAS REALIZADAS			% (c/a)	SALDO A REALIZAR (a-c)
			No Bimestre (b)	% (b/a)	Até o Bimestre (c)		
RECEITAS (EXCETO INTRA-ORÇAMENTÁRIAS) (1)	437.214.750,64	437.214.750,64	56.099.475,58	12,83	123.415.120,72	28,23	313.799.629,92
RECEITAS CORRENTES	402.527.514,83	402.527.514,83	54.090.365,38	13,44	110.424.835,81	27,43	292.102.679,02
IMPOSTOS, TAXAS E CONTRIBUIÇÕES DE MELHORIA	48.492.577,69	48.492.577,69	10.195.494,94	21,02	17.641.476,15	36,38	30.851.101,54
Impostos	44.964.572,95	44.964.572,95	9.494.432,35	21,12	16.468.954,96	36,63	28.495.617,99
Taxas	3.528.004,74	3.528.004,74	701.062,59	19,87	1.172.521,19	33,23	2.355.483,55
Contribuição de Melhoria	0,00	0,00	0,00	0,00	0,00	0,00	0,00
CONTRIBUIÇÕES	12.796.790,67	12.796.790,67	2.145.925,66	16,77	4.258.501,83	33,28	8.538.288,84
Contribuições Sociais	0,00	0,00	0,00	0,00	0,00	0,00	0,00
Contribuições Econômicas	0,00	0,00	0,00	0,00	0,00	0,00	0,00
Contribuições para Entidades Privadas de Serviço Social e de Formação Profissional	0,00	0,00	0,00	0,00	0,00	0,00	0,00
Contribuição para o Custeio do Serviço de Iluminação Pública	12.796.790,67	12.796.790,67	2.145.925,66	16,77	4.258.501,83	33,28	8.538.288,84
RECEITA PATRIMONIAL	39.044.551,92	39.044.551,92	2.965.068,89	7,59	5.743.719,04	14,71	33.300.832,88
Exploração do Patrimônio Imobiliário do Estado	0,00	0,00	0,00	0,00	0,00	0,00	0,00
Valores Mobiliários	2.344.427,44	2.344.427,44	2.826.294,05	120,55	5.427.860,71	231,52	-3.083.433,27
Delegação de Serviços Públicos Mediante Concessão, Permissão, Autorização ou Licença	36.014.000,00	36.014.000,00	0,00	0,00	0,00	0,00	36.014.000,00
Exploração de Recursos Naturais	0,00	0,00	0,00	0,00	0,00	0,00	0,00
Exploração do Patrimônio Intangível	0,00	0,00	0,00	0,00	0,00	0,00	0,00
Cessão de Direitos	686.124,48	686.124,48	138.774,84	20,23	315.858,33	46,04	370.266,15
Demais Receitas Patrimoniais	0,00	0,00	0,00	0,00	0,00	0,00	0,00
RECEITA AGROPECUÁRIA	0,00	0,00	0,00	0,00	0,00	0,00	0,00
RECEITA INDUSTRIAL	0,00	0,00	0,00	0,00	0,00	0,00	0,00
RECEITA DE SERVIÇOS	3.546.573,24	3.546.573,24	31.299,39	0,88	255.652,79	7,21	3.290.920,45
Serviços Administrativos e Comerciais Gerais	0,00	0,00	0,00	0,00	0,00	0,00	0,00
Serviços e Atividades Referentes à Navegação e ao Transporte	0,00	0,00	0,00	0,00	0,00	0,00	0,00
Serviços e Atividades referentes à Saúde	0,00	0,00	0,00	0,00	0,00	0,00	0,00
Serviços e Atividades Financeiras	0,00	0,00	0,00	0,00	0,00	0,00	0,00
Outros Serviços	3.546.573,24	3.546.573,24	31.299,39	0,88	255.652,79	7,21	3.290.920,45
TRANSFERÊNCIAS CORRENTES	298.573.435,30	298.573.435,30	38.576.881,09	12,92	82.333.116,46	27,58	216.240.318,84
Transferências da União e de suas Entidades	153.620.987,20	153.620.987,20	19.323.767,79	12,58	44.453.930,00	28,94	109.167.057,20
Transferências dos Estados e do Distrito Federal e de suas Entidades	39.344.962,97	39.344.962,97	7.183.334,50	18,26	11.404.735,86	28,99	27.940.227,11
Transferências dos Municípios e de suas Entidades	0,00	0,00	0,00	0,00	0,00	0,00	0,00
Transferências de Instituições Privadas	1.016.000,00	1.016.000,00	0,00	0,00	150.000,00	14,76	866.000,00
Transferências de Outras Instituições Públicas	104.591.485,13	104.591.485,13	12.069.778,80	11,54	26.324.450,60	25,17	78.267.034,53
Transferências do Exterior	0,00	0,00	0,00	0,00	0,00	0,00	0,00
Outras Transferências	0,00	0,00	0,00	12,50	-0,00	0,00	0,00
OUTRAS RECEITAS CORRENTES	73.586,01	73.586,01	175.695,41	238,76	192.369,54	261,42	-118.783,53
Multas Administrativas, Contratuais e Judiciais	7.500,00	7.500,00	42.925,05	572,33	55.295,02	737,27	-47.795,02
Indenizações, Restituições e Ressarcimentos	41.086,01	41.086,01	132.770,36	323,15	134.374,77	327,06	-93.288,76
Bens, Direitos e Valores Incorporados ao Patrimônio Público	0,00	0,00	0,00	0,00	0,00	0,00	0,00
Multas e Juros de Mora das Receitas de Capital	0,00	0,00	0,00	0,00	0,00	0,00	0,00
Demais Receitas Correntes	25.000,00	25.000,00	0,00	0,00	2.699,75	10,80	22.300,25



RECEITAS	PREVISÃO INICIAL	PREVISÃO ATUALIZADA (a)	RECEITAS REALIZADAS			% (c/a)	SALDO A REALIZAR (a-c)
			No Bimestre (b)	% (b/a)	Até o Bimestre (c)		
RECEITAS DE CAPITAL	34.687.235,81	34.687.235,81	2.009.110,20	5,79	12.990.284,91	37,45	21.696.950,90
OPERAÇÕES DE CRÉDITO	13.381.000,00	13.381.000,00	0,00	0,00	9.327.934,71	69,71	4.053.065,29
Operações de Crédito - Mercado Interno	13.381.000,00	13.381.000,00	0,00	0,00	9.327.934,71	69,71	4.053.065,29
Operações de Crédito - Mercado Externo	0,00	0,00	0,00	0,00	0,00	0,00	0,00
ALIENAÇÃO DE BENS	0,00	0,00	0,00	0,00	0,00	0,00	0,00
Alienação de Bens Móveis	0,00	0,00	0,00	0,00	0,00	0,00	0,00
Alienação de Bens Imóveis	0,00	0,00	0,00	0,00	0,00	0,00	0,00
Alienação de Bens Intangíveis	0,00	0,00	0,00	0,00	0,00	0,00	0,00
AMORTIZAÇÕES DE EMPRÉSTIMOS	0,00	0,00	0,00	0,00	0,00	0,00	0,00
TRANSFERÊNCIAS DE CAPITAL	21.306.235,81	21.306.235,81	2.009.110,20	9,43	3.662.350,20	17,19	17.643.885,61
Transferências da União e de suas Entidades	21.253.235,81	21.253.235,81	2.009.110,20	9,45	3.662.350,20	17,23	17.590.885,61
Transferências dos Estados e do Distrito Federal e de suas Entidades	53.000,00	53.000,00	0,00	0,00	0,00	0,00	53.000,00
Transferências dos Municípios e de suas Entidades	0,00	0,00	0,00	0,00	0,00	0,00	0,00
Transferências de Instituições Privadas	0,00	0,00	0,00	0,00	0,00	0,00	0,00
Transferências de Outras Instituições Públicas	0,00	0,00	0,00	0,00	0,00	0,00	0,00
Transferências do Exterior	0,00	0,00	0,00	0,00	0,00	0,00	0,00
Transferências de Pessoas Físicas	0,00	0,00	0,00	0,00	0,00	0,00	0,00
Transferências Provenientes de Depósitos Não Identificados	0,00	0,00	0,00	0,00	0,00	0,00	0,00
OUTRAS RECEITAS DE CAPITAL	0,00	0,00	0,00	0,00	0,00	0,00	0,00
Integralização do Capital Social	0,00	0,00	0,00	0,00	0,00	0,00	0,00
Remuneração das Disponibilidades do Tesouro	0,00	0,00	0,00	0,00	0,00	0,00	0,00
Resgate de Títulos do Tesouro	0,00	0,00	0,00	0,00	0,00	0,00	0,00
Demais Receitas de Capital	0,00	0,00	0,00	0,00	0,00	0,00	0,00
RECEITAS (INTRA-ORÇAMENTÁRIAS) (II)	0,00	0,00	0,00	0,00	0,00	0,00	0,00
SUBTOTAL DAS RECEITAS (III) = (I + II)	437.214.750,64	437.214.750,64	56.099.475,58	12,83	123.415.120,72	28,23	313.799.629,92
OPERAÇÕES DE CRÉDITO / REFINANCIAMENTO (IV)	0,00	0,00	0,00	0,00	0,00	0,00	0,00
Operações de Crédito - Mercado Interno	0,00	0,00	0,00	0,00	0,00	0,00	0,00
Mobiliária	0,00	0,00	0,00	0,00	0,00	0,00	0,00
Contratual	0,00	0,00	0,00	0,00	0,00	0,00	0,00
Operações de Crédito - Mercado Externo	0,00	0,00	0,00	0,00	0,00	0,00	0,00
Mobiliária	0,00	0,00	0,00	0,00	0,00	0,00	0,00
Contratual	0,00	0,00	0,00	0,00	0,00	0,00	0,00
SUBTOTAL COM REFINANCIAMENTO (V) = (III + IV)	437.214.750,64	437.214.750,64	56.099.475,58	0,00	123.415.120,72	0,00	313.799.629,92
DÉFICIT (VI)						0,00	
TOTAL COM DÉFICIT (VII) = (V + VI)	437.214.750,64	437.214.750,64	56.099.475,58	12,83	123.415.120,72	28,23	313.799.629,92
SALDOS DE EXERCÍCIOS ANTERIORES	0,00	0,00			0,00		
Recursos Arrecadados em Exercícios Anteriores - RPPS	0,00	0,00					
Superávit Financeiro Utilizado para Créditos Adicionais		0,00				0,00	



DESPESAS	DOTAÇÃO INICIAL (d)	DOTAÇÃO ATUALIZADA (e)	DESPESAS EMPENHADAS		SALDO (g) = (e-f)	DESPESAS LIQUIDADAS		SALDO (i) = (e-h)	DESPESAS PAGAS ATÉ O BIMESTRE (j)	INSCRITAS EM RESTOS A PAGAR NÃO PROCESSADOS (k)
			No Bimestre	Até o Bimestre (f)		No Bimestre	Até o Bimestre (h)			
DESPESAS (EXCETO INTRA-ORÇAMENTÁRIAS) (VIII)	437.214.750,64	437.214.750,64	44.166.637,85	261.864.753,89	175.349.996,75	59.281.188,52	104.005.004,26	333.209.746,38	92.806.520,97	0,00
DESPESA CORRENTES	346.696.550,44	352.026.578,32	29.802.778,11	219.008.621,08	133.017.957,24	51.869.045,15	93.603.587,25	258.422.991,07	84.597.434,83	0,00
PESSOAL E ENCARGOS SOCIAIS	180.225.555,99	169.920.806,90	7.409.966,71	107.680.937,79	62.239.869,11	30.353.024,59	59.652.587,12	110.268.219,78	58.122.165,65	0,00
JUROS E ENCARGOS DA DÍVIDA	0,00	0,00	0,00	0,00	0,00	0,00	0,00	0,00	0,00	0,00
OUTRAS DESPESAS CORRENTES	166.470.994,54	182.105.771,42	22.392.811,40	111.327.683,29	70.778.088,13	21.516.020,56	33.951.000,13	148.154.771,29	26.475.269,18	0,00
Transferências a Municípios	0,00	0,00	0,00	0,00	0,00	0,00	0,00	0,00	0,00	0,00
Demais Despesas Correntes	166.470.994,54	182.105.771,42	22.392.811,40	111.327.683,29	0,00	21.516.020,56	33.951.000,13	0,00	26.475.269,18	0,00
DESPESAS DE CAPITAL	89.368.200,20	84.038.172,32	14.363.859,74	42.856.132,81	41.182.039,51	7.412.143,37	10.401.417,01	73.636.755,31	8.209.086,14	0,00
INVESTIMENTOS	85.366.100,20	80.036.072,32	12.798.859,74	38.991.132,81	41.044.939,51	5.921.317,24	7.549.329,05	72.486.743,27	5.356.998,18	0,00
INVERSÕES FINANCEIRAS	1.000,00	1.000,00	0,00	0,00	1.000,00	0,00	0,00	1.000,00	0,00	0,00
AMORTIZAÇÃO DA DÍVIDA	4.001.100,00	4.001.100,00	1.565.000,00	3.865.000,00	136.100,00	1.490.826,13	2.852.087,96	1.149.012,04	2.852.087,96	0,00
RESERVA DE CONTINGÊNCIA	1.150.000,00	1.150.000,00	0,00	0,00	1.150.000,00	0,00	0,00	1.150.000,00	0,00	0,00
DESPESAS (INTRA-ORÇAMENTÁRIAS) (IX)	0,00	0,00	0,00	0,00	0,00	0,00	0,00	0,00	0,00	0,00
SUBTOTAL DAS DESPESAS (X) = (VII + IX)	437.214.750,64	437.214.750,64	44.166.637,85	261.864.753,89	175.349.996,75	59.281.188,52	104.005.004,26	333.209.746,38	92.806.520,97	0,00
AMORTIZAÇÃO DA DÍVIDA / REFINANCIAMENTO (XI)	0,00	0,00	0,00	0,00	0,00	0,00	0,00	0,00	0,00	0,00
Amortização da Dívida Interna	0,00	0,00	0,00	0,00	0,00	0,00	0,00	0,00	0,00	0,00
Divida Mobiliária	0,00	0,00	0,00	0,00	0,00	0,00	0,00	0,00	0,00	0,00
Divida Contratual	0,00	0,00	0,00	0,00	0,00	0,00	0,00	0,00	0,00	0,00
Amortização da Dívida Externa	0,00	0,00	0,00	0,00	0,00	0,00	0,00	0,00	0,00	0,00
Divida Mobiliária	0,00	0,00	0,00	0,00	0,00	0,00	0,00	0,00	0,00	0,00
Divida Contratual	0,00	0,00	0,00	0,00	0,00	0,00	0,00	0,00	0,00	0,00
SUBTOTAL C/ REFINANCIAMENTO (XII) = (X+XI)	437.214.750,64	437.214.750,64	44.166.637,85	261.864.753,89	175.349.996,75	59.281.188,52	104.005.004,26	333.209.746,38	92.806.520,97	0,00
SUPERÁVIT (XIII)				0,00			19.410.116,46		30.608.599,75	
TOTAL COM SUPERÁVIT (XIV) = (XII + XIII)	437.214.750,64	437.214.750,64	44.166.637,85	261.864.753,89	175.349.996,75	59.281.188,52	123.415.120,72	333.209.746,38	123.415.120,72	0,00
RESERVA DO RPPS	0,00	0,00			0,00			0,00		

Júlio Nascimento Júnior
JÚLIO NASCIMENTO JÚNIOR

José Valmir dos Passos
JOSE VALMIR DOS PASSOS



DEMONSTRATIVO DA EXECUÇÃO DAS DESPESAS POR FUNÇÃO/SUBFUNÇÃO

JANEIRO/2026 A ABRIL/2026

RREO - Anexo 2 (LRF, Art. 52, inciso II, alínea "c")

R\$ 1,00

FUNCAO / SUBFUNCAO	DOTAÇÃO INICIAL	DOTAÇÃO ATUALIZADA (a)	DESPESAS EMPENHADAS			SALDO (c) = (a-b)	DESPESAS LIQUIDADAS			SALDO (e) = (a-d)	INSCRITAS EM RESTOS A PAGAR NÃO PROCESSADOS (f)
			No Bimestre	Até o Bimestre (b)	% (b/total b)		No Bimestre	Até o Bimestre (d)	% (d/total d)		
DESPESAS (EXCETO INTRA-ORÇAMENTARIAS) (I)	437.214.750,64	437.214.750,64	44.166.637,85	261.864.753,89	100,00	175.349.996,75	59.281.188,52	104.005.004,26	100,00	333.209.746,38	0,00
01 - LEGISLATIVA	11.420.000,00	11.420.000,00	1.032.222,52	11.042.660,81	4,22	377.339,19	1.723.610,71	3.061.918,08	2,94	8.358.081,92	0,00
01.031 - Acao Legislativa	11.420.000,00	11.420.000,00	1.032.222,52	11.042.660,81	4,22	377.339,19	1.723.610,71	3.061.918,08	2,94	8.358.081,92	0,00
02 - JUDICIÁRIA	10.107.563,00	7.577.809,59	1.307.966,05	4.428.879,52	1,69	3.148.930,07	1.490.069,10	2.491.090,78	2,40	5.086.718,81	0,00
02.061 - Acao Judiciária	6.578.300,00	5.061.867,95	1.135.000,00	2.740.030,00	1,05	2.321.837,95	915.325,87	1.464.795,58	1,41	3.597.072,37	0,00
02.122 - Administracao Geral	3.529.263,00	2.515.941,64	172.966,05	1.688.849,52	0,64	827.092,12	574.743,23	1.026.295,20	0,99	1.489.646,44	0,00
04 - ADMINISTRAÇÃO	40.178.833,16	50.910.344,51	4.946.746,43	27.825.944,37	10,63	23.084.400,14	6.231.745,61	11.181.421,58	10,75	39.728.922,93	0,00
04.121 - Planejamento e Orcamento	2.413.356,18	2.435.282,08	37.273,10	865.623,16	0,33	1.569.658,92	255.844,80	485.987,80	0,47	1.949.294,28	0,00
04.122 - Administracao Geral	35.667.363,61	44.256.580,89	4.845.914,97	25.754.739,09	9,84	18.501.841,80	5.695.151,93	10.106.767,92	9,72	34.149.812,97	0,00
04.124 - Controle Interno	1.093.113,37	953.580,33	23.895,36	561.540,50	0,21	392.039,83	154.274,98	289.547,58	0,28	664.032,75	0,00
04.131 - Comunicacao Social	1.005.000,00	3.264.901,21	39.663,00	644.041,62	0,25	2.620.859,59	126.473,90	299.118,28	0,29	2.965.782,93	0,00
06 - SEGURANÇA PÚBLICA	2.952.143,00	1.248.438,70	149.909,10	1.037.909,10	0,40	210.529,60	455.089,92	809.416,29	0,78	439.022,41	0,00
06.122 - Administracao Geral	1.322.143,00	1.217.438,70	149.909,10	1.037.909,10	0,40	179.529,60	455.089,92	809.416,29	0,78	408.022,41	0,00
06.181 - Policiamento	545.000,00	12.000,00	0,00	0,00	0,00	12.000,00	0,00	0,00	0,00	12.000,00	0,00
06.182 - Defesa Civil	9.000,00	9.000,00	0,00	0,00	0,00	9.000,00	0,00	0,00	0,00	9.000,00	0,00
06.183 - Informacao e Inteligencia	570.000,00	10.000,00	0,00	0,00	0,00	10.000,00	0,00	0,00	0,00	10.000,00	0,00
08 - ASSISTÊNCIA SOCIAL	16.767.978,01	16.767.978,01	509.257,20	11.875.047,86	4,53	4.892.930,15	2.067.963,52	3.820.205,57	3,67	12.947.772,44	0,00
08.122 - Administracao Geral	7.689.974,01	7.388.648,58	55.125,56	6.455.046,16	2,47	933.602,42	951.585,95	1.944.714,27	1,87	5.443.934,31	0,00
08.243 - Assistência à Criança e ao Adolescente	360.000,00	457.883,51	5.030,00	8.430,00	0,00	449.453,51	1.732,00	4.270,00	0,00	453.613,51	0,00
08.244 - Assistência Comunitária	1.478.007,00	2.034.381,89	210.190,43	1.241.335,10	0,47	793.046,79	336.534,52	610.094,58	0,59	1.424.287,31	0,00
08.245 - Serviços Socioassistenciais	5.800.000,00	5.392.967,03	110.092,96	3.391.723,39	1,30	2.001.243,64	566.466,04	1.049.481,71	1,01	4.343.485,32	0,00
08.246 - Seguranga de Renda	600.000,00	595.000,00	0,00	594.000,00	0,23	1.000,00	27.131,80	27.131,80	0,03	567.868,20	0,00
08.306 - Alimentacao e Nutricao	839.997,00	899.097,00	128.818,25	184.513,21	0,07	714.583,79	184.513,21	184.513,21	0,18	714.583,79	0,00
10 - SAÚDE	69.552.286,11	71.799.959,33	6.387.427,92	48.934.909,22	18,69	22.865.050,11	11.573.580,72	21.045.054,99	20,23	50.754.904,34	0,00
10.122 - Administracao Geral	11.939.189,11	12.365.262,75	263.966,07	11.305.835,49	4,32	1.059.427,26	2.522.143,45	5.295.511,25	5,09	7.069.751,50	0,00
10.131 - Comunicacao Social	6.500,00	6.500,00	0,00	6.500,00	0,00	6.500,00	0,00	0,00	0,00	6.500,00	0,00
10.301 - Atencao Basica	34.557.687,34	30.817.219,30	2.890.859,23	21.374.375,42	8,16	9.442.843,88	5.597.126,84	9.554.141,97	9,19	21.263.077,33	0,00
10.302 - Assistencia Hospitalar e Ambulatorial	16.925.004,53	21.612.366,37	2.616.379,42	10.533.283,28	4,02	11.079.083,09	2.271.733,45	3.818.256,37	3,67	17.794.110,00	0,00
10.303 - Suporte Profilatico e Terapeutico	1.254.963,97	2.271.589,75	530.065,70	1.555.433,12	0,59	716.156,63	370.331,49	822.191,21	0,79	1.449.398,54	0,00
10.304 - Vigilancia Sanitaria	95.630,80	84.344,80	0,00	0,00	0,00	84.344,80	0,00	0,00	0,00	84.344,80	0,00
10.305 - Vigilancia Epidemiologica	4.760.290,36	4.634.104,36	86.157,50	4.165.981,91	1,59	468.122,45	812.245,49	1.554.954,19	1,50	3.079.150,17	0,00
10.306 - Alimentacao e Nutricao	13.020,00	8.572,00	0,00	0,00	0,00	8.572,00	0,00	0,00	0,00	8.572,00	0,00
11 - TRABALHO	2.987.509,48	2.496.696,54	434.041,98	1.703.009,87	0,65	793.686,67	445.531,61	810.764,26	0,78	1.685.932,28	0,00
11.122 - Administracao Geral	2.227.509,48	2.440.296,54	424.627,38	1.693.595,27	0,65	746.701,27	445.531,61	810.764,26	0,78	1.629.532,28	0,00
11.333 - Empregabilidade	200.000,00	7.000,00	0,00	0,00	0,00	7.000,00	0,00	0,00	0,00	7.000,00	0,00
11.334 - Fomento ao Trabalho	200.000,00	12.400,00	550,74	550,74	0,00	11.849,26	0,00	0,00	0,00	12.400,00	0,00
11.363 - Ensino Profissional	360.000,00	37.000,00	8.863,86	8.863,86	0,00	28.136,14	0,00	0,00	0,00	37.000,00	0,00
12 - EDUCAÇÃO	140.593.580,49	140.633.580,49	5.958.091,52	73.693.417,64	28,14	66.940.162,85	19.144.797,09	35.495.798,88	34,13	105.137.781,61	0,00
12.122 - Administracao Geral	9.308.000,00	7.691.000,00	405.317,88	6.049.746,80	2,31	1.641.253,20	1.455.574,51	2.418.056,17	2,32	5.272.943,83	0,00
12.306 - Alimentacao e Nutricao	3.403.766,03	2.950.784,53	332.899,95	794.267,31	0,30	2.156.517,22	442.630,31	690.887,12	0,66	2.259.897,41	0,00
12.361 - Ensino Fundamental	104.850.535,99	107.280.648,39	4.976.474,58	58.182.974,02	22,22	49.097.674,37	15.384.193,27	29.550.625,73	28,41	77.730.022,66	0,00
12.365 - Educacao Infantil	21.370.278,47	20.926.069,97	123.399,11	8.262.351,91	3,16	12.663.718,06	1.786.154,05	2.729.011,48	2,62	18.197.058,49	0,00
12.366 - Educacao de Jovens e Adultos	1.581.000,00	1.625.077,60	0,00	244.077,60	0,09	1.381.000,00	0,00	0,00	0,00	1.625.077,60	0,00
12.367 - Educacao Especial	80.000,00	160.000,00	120.000,00	160.000,00	0,06	0,00	76.244,95	107.218,38	0,10	52.781,62	0,00
13 - CULTURA	9.817.000,00	8.701.500,00	454.329,94	5.157.019,69	1,97	3.544.480,31	756.700,39	2.330.915,75	2,24	6.370.584,25	0,00
13.122 - Administracao Geral	3.100.000,00	2.830.486,95	257.435,46	2.677.589,21	1,02	152.897,74	385.878,39	746.791,25	0,72	2.083.695,70	0,00
13.131 - Comunicacao Social	600.000,00	200.000,00	0,00	0,00	0,00	200.000,00	0,00	0,00	0,00	200.000,00	0,00



FUNCAO / SUBFUNCAO	DOTAÇÃO INICIAL	DOTAÇÃO ATUALIZADA (a)	DESPESAS EMPENHADAS			SALDO (c) = (a-b)	DESPESAS LIQUIDADAS			SALDO (e) = (a-d)	INSCRITAS EM RESTOS A PAGAR NÃO PROCESSADOS (f)
			No Bimestre	Até o Bimestre (b)	% (b/total b)		No Bimestre	Até o Bimestre (d)	% (d/total d)		
13.391 - Patrimonio Historico, Artístico e Arqueológico	286.000,00	115.500,00	0,00	0,00	0,00	115.500,00	0,00	0,00	0,00	115.500,00	0,00
13.392 - Difusão Cultural	5.831.000,00	5.555.513,05	196.894,48	2.479.430,48	0,95	3.076.082,57	370.822,00	1.584.124,50	1,52	3.971.388,55	0,00
15 - URBANISMO	81.637.198,63	86.544.621,53	19.196.803,51	52.594.731,39	20,08	33.949.890,14	9.646.730,68	13.571.163,83	13,05	72.973.457,70	0,00
15.122 - Administracao Geral	7.607.045,14	6.287.435,19	6.287.435,19	4.601.886,25	1,76	1.685.548,94	1.448.249,11	2.471.765,63	2,38	3.815.669,56	0,00
15.451 - Infra-Estrutura Urbana	73.479.153,49	75.992.515,35	14.881.511,52	43.736.442,95	16,70	32.256.072,40	7.633.160,24	10.531.808,44	10,13	65.460.706,91	0,00
15.453 - Transportes Coletivos Urbanos	551.000,00	4.264.670,99	3.754.133,76	4.256.402,19	1,63	8.268,80	565.321,33	567.589,76	0,55	3.697.081,23	0,00
17 - SANEAMENTO	17.180.117,42	19.205.463,89	1.255.298,82	13.752.279,78	5,25	5.453.184,11	2.540.468,35	3.530.968,91	3,39	15.674.494,98	0,00
17.122 - Administracao Geral	1.789.325,32	2.333.829,87	27.757,20	1.344.383,85	0,51	989.446,02	94.395,50	687.586,51	0,66	1.646.243,36	0,00
17.511 - Saneamento Basico Rural	550.000,00	250.000,00	0,00	0,00	0,00	250.000,00	0,00	0,00	0,00	250.000,00	0,00
17.512 - Saneamento Basico Urbano	14.840.792,10	16.621.634,02	1.227.541,62	12.407.895,93	4,74	4.213.738,09	2.446.072,85	2.843.382,40	2,73	13.778.251,62	0,00
18 - GESTÃO AMBIENTAL	3.366.000,00	3.221.000,00	99.794,87	2.367.547,86	0,90	853.452,14	408.144,89	787.231,90	0,76	2.433.768,10	0,00
18.122 - Administracao Geral	2.473.000,00	2.523.000,00	154.260,47	2.214.013,46	0,85	308.986,54	358.249,94	674.053,36	0,65	1.848.946,64	0,00
18.511 - Saneamento Basico Rural	210.000,00	260.000,00	-55.000,00	153.000,00	0,06	107.000,00	49.630,95	112.914,54	0,11	147.085,46	0,00
18.541 - Preservacao e Conservacao Ambiental	65.000,00	65.000,00	0,00	0,00	0,00	65.000,00	0,00	0,00	0,00	65.000,00	0,00
18.542 - Controle Ambiental	618.000,00	373.000,00	534,40	534,40	0,00	372.465,60	264,00	264,00	0,00	372.736,00	0,00
19 - CIÊNCIA E TECNOLOGIA	2.894.000,00	628.629,50	0,00	10.000,00	0,00	618.629,50	0,00	0,00	0,00	628.629,50	0,00
19.126 - Tecnologia da Informacao	2.794.000,00	552.629,50	0,00	10.000,00	0,00	542.629,50	0,00	0,00	0,00	552.629,50	0,00
19.571 - Desenvolvimento Cientifico	100.000,00	76.000,00	0,00	0,00	0,00	76.000,00	0,00	0,00	0,00	76.000,00	0,00
20 - AGRICULTURA	1.671.936,61	1.143.995,61	114.019,71	624.378,10	0,24	519.617,51	243.061,93	366.465,90	0,35	777.529,71	0,00
20.122 - Administracao Geral	1.355.486,61	1.009.295,61	34.494,91	497.361,03	0,19	511.934,58	148.620,86	261.828,83	0,25	747.466,78	0,00
20.306 - Alimentacao e Nutricao	400,00	100,00	0,00	0,00	0,00	100,00	0,00	0,00	0,00	100,00	0,00
20.334 - Fomento ao Trabalho	5.000,00	0,00	0,00	0,00	0,00	0,00	0,00	0,00	0,00	0,00	0,00
20.606 - Extensao Rural	243.550,00	89.600,00	35.000,00	82.492,27	0,03	7.107,73	49.916,27	60.112,27	0,06	29.487,73	0,00
20.608 - Promoção da Produção Agropecuária	57.500,00	45.000,00	44.524,80	44.524,80	0,02	475,20	44.524,80	44.524,80	0,04	475,20	0,00
20.609 - Defesa Agropecuária	10.000,00	0,00	0,00	0,00	0,00	0,00	0,00	0,00	0,00	0,00	0,00
23 - COMÉRCIO E SERVIÇOS	2.513.430,28	1.814.723,14	44.319,28	969.453,56	0,37	845.269,58	273.897,38	509.928,06	0,49	1.304.795,08	0,00
23.122 - Administracao Geral	1.763.430,28	1.613.823,14	41.319,28	950.198,56	0,36	663.624,58	254.642,38	490.673,06	0,47	1.123.150,08	0,00
23.691 - Promocao Comercial	250.000,00	17.900,00	0,00	17.900,00	0,00	17.900,00	0,00	0,00	0,00	17.900,00	0,00
23.695 - Turismo	500.000,00	183.000,00	3.000,00	19.255,00	0,01	163.745,00	19.255,00	19.255,00	0,02	163.745,00	0,00
24 - COMUNICAÇÕES	420.000,00	118.000,00	58.572,50	58.572,50	0,02	59.427,50	7.520,00	7.520,00	0,01	110.480,00	0,00
24.695 - Turismo	420.000,00	118.000,00	58.572,50	58.572,50	0,02	59.427,50	7.520,00	7.520,00	0,01	110.480,00	0,00
26 - TRANSPORTE	15.028.021,85	5.243.938,44	141,40	40.138,57	0,02	5.203.799,87	11.163,90	13.560,86	0,01	5.230.377,58	0,00
26.122 - Administracao Geral	782.661,85	93.291,35	141,40	40.138,57	0,02	53.152,78	11.163,90	13.560,86	0,01	79.730,49	0,00
26.452 - Servicos Urbanos	525.000,00	57.600,00	0,00	0,00	0,00	57.600,00	0,00	0,00	0,00	57.600,00	0,00
26.453 - Transportes Coletivos Urbanos	13.720.360,00	5.093.047,09	0,00	0,00	0,00	5.093.047,09	0,00	0,00	0,00	5.093.047,09	0,00
27 - DESPORTO E LAZER	1.877.152,60	1.488.071,36	162.695,10	783.854,05	0,30	704.217,31	250.168,34	457.534,31	0,44	1.030.537,05	0,00
27.122 - Administracao Geral	1.587.152,60	1.302.071,36	155.569,68	742.233,68	0,28	559.837,68	218.447,97	415.913,94	0,40	886.157,42	0,00
27.811 - Desporto de Rendimento	290.000,00	186.000,00	7.125,42	41.620,37	0,02	144.379,63	31.720,37	41.620,37	0,04	144.379,63	0,00
28 - ENCARGOS ESPECIAIS	5.100.000,00	5.100.000,00	2.055.000,00	4.965.000,00	1,90	135.000,00	2.010.944,38	3.714.044,31	3,57	1.385.955,69	0,00
28.841 - Refinanciamento da Divida Interna	5.100.000,00	5.100.000,00	2.055.000,00	4.965.000,00	1,90	135.000,00	2.010.944,38	3.714.044,31	3,57	1.385.955,69	0,00
99 - RESERVA DE CONTIGÊNCIA	1.150.000,00	1.150.000,00	0,00	0,00	0,00	1.150.000,00	0,00	0,00	0,00	1.150.000,00	0,00
99.999 - RESERVA DE CONTINGENCIA	1.150.000,00	1.150.000,00	0,00	0,00	0,00	1.150.000,00	0,00	0,00	0,00	1.150.000,00	0,00
TOTAL (III) = (I + II)	437.214.750,64	437.214.750,64	44.166.637,85	261.864.753,89	100,00	175.349.996,75	59.281.188,52	104.005.004,26	100,00	333.209.746,38	0,00



ESTADO DE SERGIPE

MUNICIPIO DE SAO CRISTOVAO

ORÇAMENTOS FISCAL E DA SEGURIDADE SOCIAL

RREO - Anexo 2 (LRF, Art. 52, inciso II, alínea "c")

RELATÓRIO RESUMIDO DA EXECUÇÃO ORÇAMENTÁRIA - RREO : 2026

DEMONSTRATIVO DA EXECUÇÃO DAS DESPESAS POR FUNÇÃO/SUBFUNÇÃO

JANEIRO/2026 A ABRIL/2026

R\$ 1,00

JULIO NASCIMENTO JUNIOR

JOSE VALMIR DOS PASSOS



ESTADO DE SERGIPE
MUNICÍPIO DE SÃO CRISTÓVÃO
ORÇAMENTO FISCAL E DA SEGURANÇA SOCIAL

RELATÓRIO RESUMIDO DA EXECUÇÃO ORÇAMENTÁRIA - 2026

DEMONSTRATIVO DA RECEITA CORRENTE LÍQUIDA
MAIO 2025 - ABRIL 2026

RREO - ANEXO 3 (LRF, Art. 53, inciso I)

R\$ 1,00

ESPECIFICAÇÃO	EVOLUÇÃO DA RECEITA REALIZADA NOS ÚLTIMOS 12 MESES												TOTAL 12 MESES	PREVISÃO ATUALIZADA
	mai/25	jun/25	jul/25	ago/25	set/25	out/25	nov/25	dez/25	jan/26	fev/26	mar/26	abr/26		
RECEITAS CORRENTES (I)	25.178.200,72	28.512.882,01	31.981.821,62	25.533.221,56	31.355.135,68	24.829.995,61	101.151.708,03	66.375.496,41	30.243.318,08	30.785.895,57	27.901.200,89	30.163.809,36	454.012.485,54	429.560.552,36
Impostos, Taxas e Contribuições de Melhoria	4.386.820,85	4.008.492,23	4.185.545,02	3.557.232,79	3.960.296,22	4.331.253,63	3.702.479,82	6.526.998,56	3.713.180,85	4.644.466,97	5.551.037,97	5.200.595,27	48.492.577,69	48.492.577,69
ISS	1.461.326,40	767.455,22	847.814,84	594.224,37	718.528,07	543.902,08	320.012,15	528.610,58	451.190,25	1.555.381,74	437.489,84	1.555.381,74	8.578.985,80	10.298.863,58
ITBI	217.935,77	239.872,68	307.708,40	315.367,06	295.249,52	387.122,94	292.855,98	231.339,57	344.818,25	264.895,00	300.746,47	370.127,00	3.568.038,64	3.307.508,42
IRRF	1.079.261,90	1.092.185,35	1.357.240,25	981.843,50	1.382.765,32	1.719.629,31	1.139.687,29	3.608.553,13	1.108.120,96	1.173.766,40	1.180.339,33	1.550.669,04	17.374.061,78	13.461.825,67
Outros Impostos, Taxas e Contribuições de Melhoria	240.900,72	183.164,79	163.989,19	135.064,43	98.116,62	116.734,46	298.236,22	103.002,55	161.930,35	309.528,25	323.295,83	377.786,76	2.449.732,03	3.528.004,74
Contribuições	922.696,52	1.039.216,56	996.591,48	964.740,80	923.939,82	926.395,73	943.840,35	928.620,64	1.050.074,88	1.062.501,29	1.006.793,04	1.139.132,82	11.906.413,53	12.796.790,67
Receita Patrimonial	304.417,33	409.219,48	673.552,76	969.451,62	1.552.362,90	-270.421,41	73.554.059,16	22.595.680,60	1.489.358,47	1.289.219,68	1.568.617,77	1.396.252,12	105.532.041,48	39.044.551,92
Rendimentos de Aplicação Financeira	247.266,97	351.522,90	613.400,45	907.898,09	1.492.798,62	-334.820,71	1.293.378,55	893.911,54	1.382.643,06	1.501.120,83	1.525.173,22	1.099.217,12	2.344.427,44	
Outras Receitas Patrimoniais	57.150,36	57.696,58	60.152,31	61.553,53	59.564,28	64.399,30	72.200.680,61	21.701.769,06	106.715,41	70.369,08	67.895,94	71.078,90	94.638.824,96	189.220.498,36
Receita Agropecuária	0,00	0,00	0,00	0,00	0,00	0,00	0,00	0,00	0,00	0,00	0,00	0,00	0,00	0,00
Receita Industrial	0,00	0,00	0,00	0,00	0,00	0,00	0,00	0,00	0,00	0,00	0,00	0,00	0,00	0,00
Receita de Serviços	190.908,93	187.317,48	197.206,38	197.263,68	208.977,24	276.104,02	253.433,83	240.058,32	174.148,97	59.204,43	18.452,82	12.846,57	2.096.722,64	3.546.573,24
Transferências Correntes	19.866.008,95	22.825.016,86	25.923.389,69	19.834.168,64	24.680.452,89	19.563.551,90	22.687.843,81	35.862.023,12	23.786.372,65	24.664.605,94	20.543.146,89	22.008.379,07	281.745.480,47	325.860.472,83
Cota-Parte do FPM	8.322.756,57	8.548.614,50	8.985.128,39	6.923.538,92	8.786.242,91	5.832.624,50	8.010.078,58	12.899.211,29	8.195.320,79	10.303.973,40	6.239.679,54	7.346.616,53	100.453.785,92	118.552.826,47
Cota-Parte do ICMS	1.813.206,33	1.772.791,70	2.022.601,22	1.729.468,32	2.077.011,62	1.567.168,95	1.883.048,47	2.541.223,20	2.025.720,07	2.049.252,56	2.301.633,23	1.863.430,50	23.846.554,32	29.133.936,19
Cota-Parte do IPVA	407.183,87	505.786,85	668.657,68	779.333,36	523.362,72	545.885,41	487.271,20	529.494,29	498.861,95	364.495,84	862.724,87	1.195.459,19	7.398.517,23	7.825.269,45
Cota-Parte do ITR	1.491,60	1.544,65	1.640,05	3.315,34	71.785,24	3.208,54	3.208,54	3.108,79	1.245,90	685,40	1.000,00	255,80	92.404,22	207.388,73
Transferências de LC 87/1996	0,00	0,00	0,00	0,00	0,00	0,00	0,00	0,00	0,00	0,00	0,00	0,00	0,00	0,00
Transferências de LC 61/1989	4.561,22	4.537,64	9.597,76	4.885,73	5.191,87	4.978,93	4.785,73	6.153,26	4.458,38	6.453,46	5.095,51	4.573,26	65.282,75	49.532,78
Outras Transferências do FUNDEB	2.046.420,76	8.472.634,83	7.860.775,86	5.613.716,18	5.054.639,09	5.345.438,83	6.417.616,62	7.563.744,14	6.586.809,39	7.867.862,41	5.395.589,44	6.674.189,36	74.699.439,91	111.333.357,55
Outras Transferências Correntes	6.770.888,60	3.519.106,69	6.376.430,92	4.779.616,08	8.230.688,54	6.135.692,04	5.881.836,67	12.319.085,15	6.473.216,17	4.271.882,87	5.836.977,21	4.923.854,18	75.389.476,12	58.504.160,66
Outras Receitas Correntes	6.978,34	43.419,40	3.736,36	10.364,03	29.105,51	3.111,74	10.051,06	222.115,17	30.182,26	-13.508,13	119.534,40	56.161,01	521.252,15	73.586,01
DEDUÇÕES (II)	2.121.094,55	2.177.909,66	1.592.000,13	1.890.418,15	1.642.039,10	1.618.735,05	2.079.928,92	2.426.476,73	2.147.520,24	2.547.222,98	1.890.326,90	2.084.317,97	24.217.990,38	27.033.037,53
Contrib. do Servidor para o Plano de Previdência	0,00	0,00	0,00	0,00	0,00	0,00	0,00	0,00	0,00	0,00	0,00	0,00	0,00	0,00
Compensação Financ. entre Regimes Previdência	0,00	0,00	0,00	0,00	0,00	0,00	0,00	0,00	0,00	0,00	0,00	0,00	0,00	0,00
Rendimento de Aplicações de Recursos Previdenciários	0,00	0,00	0,00	0,00	0,00	0,00	0,00	0,00	0,00	0,00	0,00	0,00	0,00	0,00
Dedução de Receita para Formação do FUNDEB	2.121.094,55	2.177.909,66	1.592.000,13	1.890.418,15	1.642.039,10	1.618.735,05	2.079.928,92	2.426.476,73	2.147.520,24	2.547.222,98	1.890.326,90	2.084.317,97	24.217.990,38	27.033.037,53
RECEITA CORRENTE LÍQUIDA (III)	23.057.106,17	26.334.772,35	30.389.821,49	23.642.803,41	29.713.096,58	23.211.260,56	99.077.778,11	63.949.019,68	28.095.797,84	28.238.672,59	26.010.873,99	28.079.491,39	429.794.495,16	402.527.514,83
(-) Transferências obrigatórias da União relativas às emendas individuais (art. 186-A, § 1º, da CF) (IV)	0,00	0,00	0,00	3.000.000,00	0,00	0,00	0,00	0,00	0,00	0,00	0,00	0,00	3.000.000,00	6.328.274,43
RECEITA CORRENTE LÍQUIDA AJUSTADA PARA CÁLCULO DOS LIMITES DE ENVIO (V) = (III - IV)	23.057.106,17	26.334.772,35	30.389.821,49	20.642.803,41	29.713.096,58	23.211.260,56	99.077.778,11	63.949.019,68	28.095.797,84	28.238.672,59	26.010.873,99	28.079.491,39	426.794.495,16	396.199.240,40
(-) Transferências obrigatórias da União relativas às emendas de bancada (art. 186, § 1º, da CF) (VI)	0,00	0,00	0,00	0,00	0,00	1.000.000,00	0,00	0,00	0,00	0,00	0,00	0,00	1.000.000,00	1.631.444,00
(-) Transferências da União relativas à remuneração dos agentes comunitários de saúde e de combate às endemias (CF, art. 198, §1º(VII))	558.624,00	551.793,00	573.045,00	573.045,00	586.707,00	576.840,00	573.800,00	1.147.608,00	612.738,00	612.738,00	615.980,00	612.738,00	7.595.680,00	7.519.109,40
(-) Outras Deduções Constitucionais ou Legais (VIII)	0,00	0,00	0,00	0,00	0,00	0,00	0,00	0,00	0,00	0,00	0,00	0,00	0,00	-
RECEITA CORRENTE LÍQUIDA AJUSTADA PARA CÁLCULO	22.498.482,17	25.782.979,35	29.816.776,49	20.069.758,41	29.126.389,58	21.634.420,56	98.497.975,11	62.801.411,68	27.483.059,84	27.625.934,59	25.394.893,99	27.466.753,39	418.198.835,16	387.048.687,00

MUNICÍPIO DE SÃO CRISTÓVÃO

JULIO NASCIMENTO JÚNIOR

JOSE VALMIR DOS PASSOS



REGIME PRÓPRIO DE PREVIDÊNCIA DOS SERVIDORES - RPPS

FUNDO EM CAPITALIZAÇÃO (PLANO PREVIDENCIÁRIO)

RECEITAS PREVIDENCIÁRIAS - RPPS (FUNDO EM CAPITALIZAÇÃO)	PREVISÃO ATUALIZADA (a)	RECEITAS REALIZADAS Até o Bimestre (b)
RECEITAS CORRENTES (I)	0,00	0,00
Receita de Contribuições dos Segurados	0,00	0,00
Ativo	0,00	0,00
Inativo	0,00	0,00
Pensionista	0,00	0,00
Receita de Contribuições Patronais	0,00	0,00
Ativo	0,00	0,00
Inativo	0,00	0,00
Pensionista	0,00	0,00
Receita Patrimonial	0,00	0,00
Receitas Imobiliárias	0,00	0,00
Receitas de Valores Mobiliários	0,00	0,00
Outras Receitas Patrimoniais	0,00	0,00
Receita de Serviços	0,00	0,00
Outras Receitas Correntes	0,00	0,00
Compensação Financeira entre os regimes	0,00	0,00
Receita de Aportes Periódicos para Amortização de Déficit Atuarial do RPPS (II)1	0,00	0,00
Demais Receitas Correntes	0,00	0,00
RECEITAS DE CAPITAL (III)	0,00	0,00
Alienação de Bens, Direitos e Ativos	0,00	0,00
Amortização de Empréstimos	0,00	0,00
Outras Receitas de Capital	0,00	0,00
TOTAL DAS RECEITAS DO FUNDO EM CAPITALIZAÇÃO - (IV) = (I + III - II)	0,00	0,00

DESPESAS PREVIDENCIÁRIAS - RPPS (FUNDO EM CAPITALIZAÇÃO)	DOTAÇÃO ATUALIZADA (c)	DESPESAS EMPENHADAS Até o Bimestre (d)	DESPESAS LIQUIDADAS Até o Bimestre (e)	DESPESAS PAGAS Até o Bimestre (f)	INSCRITAS EM RESTOS A PAGAR NÃO PROCESSADOS No Exercício (g)
Benefícios	0,00	0,00	0,00	0,00	0,00
Aposentadorias	0,00	0,00	0,00	0,00	0,00
Pensões por Morte	0,00	0,00	0,00	0,00	0,00
Outras Despesas Previdenciárias	0,00	0,00	0,00	0,00	0,00
Compensação Financeira entre os regimes	0,00	0,00	0,00	0,00	0,00
Demais Despesas Previdenciárias	0,00	0,00	0,00	0,00	0,00
TOTAL DAS DESPESAS DO FUNDO EM CAPITALIZAÇÃO (V)	0,00	0,00	0,00	0,00	0,00
RESULTADO PREVIDENCIÁRIO - FUNDO EM CAPITALIZAÇÃO (VI) = (IV - V)2	0,00	0,00	0,00	0,00	

RECURSOS RPPS ARRECADADOS EM EXERCÍCIOS ANTERIORES	PREVISÃO ORÇAMENTÁRIA
VALOR	0.0
RESERVA ORÇAMENTÁRIA DO RPPS	PREVISÃO ORÇAMENTÁRIA
VALOR	0.0

APORTES DE RECURSOS PARA O FUNDO EM CAPITALIZAÇÃO DO RPPS	APORTES REALIZADOS
Plano de Amortização - Contribuição Patronal Suplementar	0.0
Plano de Amortização - Aporte Periódico de Valores Predefinidos	0.0
Outros Aportes para o RPPS	0.0
Recursos para Cobertura de Déficit Financeiro	0.0

BENS E DIREITOS DO RPPS (FUNDO EM CAPITALIZAÇÃO)	SALDO ATUAL
Caixa e Equivalentes de Caixa	0.0
Investimentos e Aplicações	0.0
Outros Bens e Direitos	0.0



REGIME PRÓPRIO DE PREVIDÊNCIA DOS SERVIDORES - RPPS

FUNDO EM REPARTIÇÃO (PLANO FINANCEIRO)

RECEITAS PREVIDENCIÁRIAS - RPPS (FUNDO EM REPARTIÇÃO)	PREVISÃO ATUALIZADA (a)	RECEITAS REALIZADAS Até o Bimestre (b)
RECEITAS CORRENTES (VII)	0,00	0,00
Receita de Contribuições dos Segurados	0,00	0,00
Ativo	0,00	0,00
Inativo	0,00	0,00
Pensionista	0,00	0,00
Receita de Contribuições Patronais	0,00	0,00
Ativo	0,00	0,00
Inativo	0,00	0,00
Pensionista	0,00	0,00
Receita Patrimonial	0,00	0,00
Receitas Imobiliárias	0,00	0,00
Receitas de Valores Mobiliários	0,00	0,00
Outras Receitas Patrimoniais	0,00	0,00
Receita de Serviços	0,00	0,00
Outras Receitas Correntes	0,00	0,00
Compensação Financeira entre os regimes	0,00	0,00
Demais Receitas Correntes	0,00	0,00
RECEITAS DE CAPITAL (VIII)	0,00	0,00
Alienação de Bens, Direitos e Ativos	0,00	0,00
Amortização de Empréstimos	0,00	0,00
Outras Receitas de Capital	0,00	0,00
TOTAL DAS RECEITAS DO FUNDO EM REPARTIÇÃO (IX) = (VII + VIII)	0,00	0,00

DESPESAS PREVIDENCIÁRIAS - RPPS (FUNDO EM CAPITALIZAÇÃO)	DOTAÇÃO ATUALIZADA (c)	DESPESAS EMPENHADAS Até o Bimestre (d)	DESPESAS LIQUIDADAS Até o Bimestre (e)	DESPESAS PAGAS Até o Bimestre (f)	INSCRITAS EM RESTOS A PAGAR NÃO PROCESSADOS No Exercício (g)
Benefícios	0,00	0,00	0,00	0,00	0,00
Aposentadorias	0,00	0,00	0,00	0,00	0,00
Pensões por Morte	0,00	0,00	0,00	0,00	0,00
Outras Despesas Previdenciárias	0,00	0,00	0,00	0,00	0,00
Compensação Financeira entre os regimes	0,00	0,00	0,00	0,00	0,00
Demais Despesas Previdenciárias	0,00	0,00	0,00	0,00	0,00
TOTAL DAS DESPESAS DO FUNDO EM REPARTIÇÃO (X)	0,00	0,00	0,00	0,00	0,00
RESULTADO PREVIDENCIÁRIO - FUNDO EM REPARTIÇÃO (XI) = (IX - X)2	0,00	0,00	0,00	0,00	

APORTES DE RECURSOS PARA O FUNDO EM CAPITALIZAÇÃO DO RPPS	APORTES REALIZADOS
Recursos para Cobertura de Insuficiências Financeiras	0.0
Recursos para Formação de Reserva	0.0

BENS E DIREITOS DO RPPS (FUNDO EM REPARTIÇÃO)	SALDO ATUAL
Caixa e Equivalentes de Caixa	0.0
Investimentos e Aplicações	0.0
Outros Bens e Direitos	0.0



REGIME PRÓPRIO DE PREVIDÊNCIA DOS SERVIDORES - RPPS

ADMINISTRAÇÃO DO REGIME PRÓPRIO DE PREVIDÊNCIA DOS SERVIDORES - RPPS

RECEITAS DA ADMINISTRAÇÃO - RPPS	PREVISÃO ATUALIZADA (a)	RECEITAS REALIZADAS Até o Bimestre (b)
Receitas Correntes	0,00	0,00
TOTAL DAS RECEITAS DA ADMINISTRAÇÃO RPPS (XII)	0,00	0,00

DESPESAS DA ADMINISTRAÇÃO - RPPS	DOTAÇÃO ATUALIZADA (c)	DESPESAS EMPENHADAS Até o Bimestre (d)	DESPESAS LIQUIDADAS Até o Bimestre (e)	DESPESAS PAGAS Até o Bimestre (f)	INSCRITAS EM RESTOS A PAGAR NÃO PROCESSADOS No Exercício (g)
Despesas Correntes (XIII)	0,00	0,00	0,00	0,00	0,00
Pessoal e Encargos Sociais	0,00	0,00	0,00	0,00	0,00
Demais Despesas Correntes	0,00	0,00	0,00	0,00	0,00
Despesas de Capital (XIV)	0,00	0,00	0,00	0,00	0,00
TOTAL DAS DESPESAS DA ADMINISTRAÇÃO RPPS (XV) = (XIII + XIV)	0,00	0,00	0,00	0,00	0,00
RESULTADO DA ADMINISTRAÇÃO RPPS (XVI) = (XII - XV)2	0,00	0,00	0,00	0,00	

BENS E DIREITOS - ADMINISTRAÇÃO DO RPPS	SALDO ATUAL
Caixa e Equivalentes de Caixa	0,00
Investimentos e Aplicações	0,00
Outros Bens e Direitos	0,00

BENEFÍCIOS PREVIDENCIÁRIOS MANTIDOS PELO TESOUREIRO

RECEITAS PREVIDENCIÁRIAS (BENEFÍCIOS MANTIDOS PELO TESOUREIRO)	PREVISÃO ATUALIZADA (a)	RECEITAS REALIZADAS Até o Bimestre (b)
Contribuições dos Servidores	0,00	0,00
Demais Receitas Previdenciárias	0,00	0,00
TOTAL DAS RECEITAS (BENEFÍCIOS MANTIDOS PELO TESOUREIRO) (XVII)	0,00	0,00

DESPESAS PREVIDENCIÁRIAS (BENEFÍCIOS MANTIDOS PELO TESOUREIRO)	DOTAÇÃO ATUALIZADA (c)	DESPESAS EMPENHADAS Até o Bimestre (d)	DESPESAS LIQUIDADAS Até o Bimestre (e)	DESPESAS PAGAS Até o Bimestre (f)	INSCRITAS EM RESTOS A PAGAR NÃO PROCESSADOS No Exercício (g)
Aposentadorias	0,00	0,00	0,00	0,00	0,00
Pensões	0,00	0,00	0,00	0,00	0,00
Outras Despesas Previdenciárias	0,00	0,00	0,00	0,00	0,00
TOTAL DAS DESPESAS (BENEFÍCIOS MANTIDOS PELO TESOUREIRO) (XVIII)	0,00	0,00	0,00	0,00	0,00
RESULTADO DOS BENEFÍCIOS MANTIDOS PELO TESOUREIRO (XIX) = (XVII - XVIII)2	0,00	0,00	0,00	0,00	

Júlio Nascimento Júnior
JULIO NASCIMENTO JUNIOR

Jose Valmir dos Passos
JOSE VALMIR DOS PASSOS

ESTADO DE SERGIPE
MUNICÍPIO DE SÃO CRISTÓVÃO
RELATÓRIO RESUMIDO DA EXECUÇÃO ORÇAMENTÁRIA
DEMONSTRATIVO DOS RESULTADOS PRIMÁRIO E NOMINAL
ORÇAMENTOS FISCAL E DA SEGURIDADE SOCIAL
2º BIMESTRE DE 2026

RREO - ANEXO 6 (LRF, art. 53, inciso III)

Em reais

		ACIMA DA LINHA				
		Até o Bimestre/2024				
RECEITAS PRIMÁRIAS		PREVISÃO ATUALIZADA	RECEITAS REALIZADAS		(a)	
RECEITAS CORRENTES (EXCETO FONTES RPPS) (I)		RS 402.527.514,83			RS 110.424.835,81	
Impostos, Taxas e Contribuições de Melhoria		RS 48.402.577,69			RS 17.641.476,15	
IPTU		RS 10.208.865,86			RS 7.795.112,11	
ISS		RS 18.986.825,30			RS 7.383.360,40	
ITBI		RS 3.307.058,42			RS 1.280.586,72	
IRRF		RS 13.601.825,67			RS 5.012.895,73	
Outros Impostos, Taxas e Contribuições de Melhoria		RS 3.528.004,74			RS 1.172.521,19	
Contribuições		RS 12.786.790,67			RS 4.228.501,83	
Recicla Patrimonial		RS 39.044.551,92			RS 5.743.719,04	
Aplicações Financeiras (II)		RS 2.344.427,44			RS 5.427.860,71	
Outras Receitas Patrimoniais		RS 36.700.124,48			RS 715.838,33	
Transferências Correntes		RS 298.573.435,30			RS 82.333.116,46	
Cota-Parte do FPM		RS 97.946.991,79			RS 25.668.472,37	
Cota-Parte do ICMS		RS 24.321.717,12			RS 6.583.025,99	
Cota-Parte do IPVA		RS 6.260.215,56			RS 2.361.233,55	
Cota-Parte do ITR		RS 16.919,79			RS 3.339,42	
Transferências de LC nº1/89		RS 39.626,23			RS 448.022,33	
Transferências do FUNDEB		RS 111.333.357,55			RS 26.324.450,60	
Outras Transferências Correntes		RS 58.504.160,66			RS 21.376.130,43	
Demais Receitas Correntes		RS 3.620.199,25			RS 448.022,33	
Outras Receitas Financeiras (III)		RS 0,00			RS 0,00	
Recicla Correntes Restantes		RS 3.620.199,25			RS 448.022,33	
RECEITAS PRIMÁRIAS CORRENTES (EXCETO FONTES RPPS) (IV) = (I - III + IIII)		RS 400.183.087,39			RS 104.996.975,10	
RECEITAS PRIMÁRIAS CORRENTES (COM FONTES RPPS) (V)		RS 0,00			RS 0,00	
RECEITAS NÃO PRIMÁRIAS CORRENTES (COM FONTES RPPS) (VI)		RS 0,00			RS 0,00	
RECEITAS DE CAPITAL (EXCETO FONTES RPPS) (VII)		RS 34.687.235,81			RS 12.990.284,91	
Operações de Crédito (VIII)		RS 13.381.009,00			RS 3.327.934,71	
Amortização de Empréstimos (IX)		RS 0,00			RS 0,00	
Alienação de Bens		RS 0,00			RS 0,00	
Recicla de Alienação de Investimentos Temporários (X)		RS 0,00			RS 0,00	
Recicla de Alienação de Investimentos Permanentes (XI)		RS 0,00			RS 0,00	
Outras Alienações de Bens		RS 0,00			RS 0,00	
Convênios		RS 21.386.235,81			RS 3.662.350,20	
Outras Transferências de Capital		RS 11.318.978,14			RS 6.583.025,99	
Outras Transferências de Capital		RS 9.987.257,62			RS 1.074.000,00	
Outras Receitas de Capital		RS 0,00			RS 0,00	
Outras Receitas de Capital Não Primárias (XII)		RS 0,00			RS 0,00	
Outras Receitas de Capital Primárias		RS 0,00			RS 0,00	
RECEITAS PRIMÁRIAS DE CAPITAL (EXCETO FONTES RPPS) (XIII) = (VII - VIII - IX + X + XI + XIII)		RS 21.386.235,81			RS 3.662.350,20	
RECEITAS PRIMÁRIAS DE CAPITAL (COM FONTES RPPS) (XIV)		RS 0,00			RS 0,00	
RECEITAS NÃO PRIMÁRIAS DE CAPITAL (COM FONTES RPPS) (XV)		RS 0,00			RS 0,00	
RECEITA PRIMÁRIA TOTAL (XVI) = (IV + V + VII + XIV)		RS 421.489.323,20			RS 108.659.325,30	
RECEITA PRIMÁRIA TOTAL (EXCETO FONTES RPPS) (XVII) = (IV + XIII)		RS 421.489.323,20			RS 108.659.325,30	
		Até o Bimestre/2024				
DESPESAS PRIMÁRIAS	DOTAÇÃO ATUALIZADA	DESPESAS EMPENHADAS	DESPESAS LIQUIDADAS	DESPESAS PAGAS (a)	RESTOS A PAGAR NÃO PROCESSADOS	
					LIQUIDADOS (b)	PAGOS (c)
DESPESAS CORRENTES (EXCETO FONTES RPPS) (XVIII)	RS 362.026.578,32	RS 119.008.621,08	RS 93.603.587,25	RS 84.597.434,83	RS 9.106.372,91	RS 7.871.067,59
Pessoal e Encargos Sociais	RS 109.880.816,00	RS 107.680.637,79	RS 59.663.587,12	RS 58.123.651,65	RS 1.711.889,68	RS 307.239,41
Juros e Encargos da Dívida (XIX)	RS 0,00	RS 0,00	RS 0,00	RS 0,00	RS 0,00	RS 0,00
Outras Despesas Correntes	RS 182.105.771,42	RS 111.227.683,29	RS 33.941.800,13	RS 26.475.289,18	RS 7.394.483,23	RS 7.563.827,99
DESPESAS PRIMÁRIAS CORRENTES (EXCETO FONTES RPPS) (XX) = (XVIII - XIX)	RS 352.026.578,32	RS 119.008.621,08	RS 93.603.587,25	RS 84.597.434,83	RS 9.106.372,91	RS 7.871.067,59
DESPESAS PRIMÁRIAS CORRENTES (COM FONTES RPPS) (XXI)	RS 0,00	RS 0,00	RS 0,00	RS 0,00	RS 0,00	RS 0,00
DESPESAS NÃO PRIMÁRIAS CORRENTES (COM FONTES RPPS) (XXII)	RS 0,00	RS 0,00	RS 0,00	RS 0,00	RS 0,00	RS 0,00
DESPESAS DE CAPITAL (EXCETO FONTES RPPS) (XXIII)	RS 84.038.172,32	RS 46.721.132,81	RS 10.401.417,01	RS 8.209.086,14	RS 1.904.345,35	RS 5.766.979,47
Investimentos	RS 80.036.072,32	RS 42.856.132,81	RS 7.549.329,05	RS 5.356.998,18	RS 1.904.345,35	RS 5.766.979,47
Investimentos Financeiros	RS 1.000,00	RS 0,00	RS 0,00	RS 0,00	RS 0,00	RS 0,00
Concessão de Empréstimos e Financiamentos (XXIV)	RS 0,00	RS 0,00	RS 0,00	RS 0,00	RS 0,00	RS 0,00
Aquisição de Título de Capital já Integralizado (XXV)	RS 0,00	RS 0,00	RS 0,00	RS 0,00	RS 0,00	RS 0,00
Aquisição de Título de Crédito (XXVI)	RS 0,00	RS 0,00	RS 0,00	RS 0,00	RS 0,00	RS 0,00
Demais Investimentos Financeiros	RS 1.000,00	RS 0,00	RS 0,00	RS 0,00	RS 0,00	RS 0,00
Amortização da Dívida (XXVII)	RS 4.001.100,00	RS 3.865.000,00	RS 2.852.087,96	RS 2.852.087,96	RS 0,00	RS 0,00

DESPESAS PRIMARIAS DE CAPITAL (EXCETO FONTES RPPS) (XXVIII) = (XXIII - (XXIV + XXV + XXVI + XXVII))	R\$ 80.037.072,32	R\$ 42.856.132,81	R\$ 7.549.329,05	R\$ 5.356.998,18	R\$ 1.904.345,35	R\$ 5.766.979,47	R\$ 5.637.936,94
RESERVA DE CONTINGÊNCIA (XXIX)	R\$ 1.150.000,00	R\$ 0,00	R\$ 0,00	R\$ 0,00	R\$ 0,00	R\$ 0,00	R\$ 0,00
DESPESAS PRIMARIAS DE CAPITAL (COM FONTES RPPS) (XXX)	R\$ 0,00	R\$ 0,00	R\$ 0,00	R\$ 0,00	R\$ 0,00	R\$ 0,00	R\$ 0,00
DESPESAS NÃO PRIMARIAS DE CAPITAL (COM FONTES RPPS) (XXXI)	R\$ 0,00	R\$ 0,00	R\$ 0,00	R\$ 0,00	R\$ 0,00	R\$ 0,00	R\$ 0,00
DESPESA PRIMÁRIA TOTAL (XXXII) = (XX + XXI + XXVIII + XXIX + XXX)	R\$ 433.213.690,64	R\$ 261.864.753,89	R\$ 101.152.916,30	R\$ 89.954.433,01	R\$ 11.010.718,26	R\$ 13.638.047,06	R\$ 12.969.979,96
DESPESA PRIMÁRIA TOTAL (EXCETO FONTES RPPS) (XXXIII) = (XX + XXVIII + XXX)	R\$ 433.213.690,64	R\$ 261.864.753,89	R\$ 101.152.916,30	R\$ 89.954.433,01	R\$ 11.010.718,26	R\$ 13.638.047,06	R\$ 12.969.979,96
RESULTADO PRIMÁRIO (COM RPPS) - Acima da Linha (XXXIV) = (XVb - (XXXIIa + XXXIII + XXXIIc))							-R\$ 5.275.805,93
RESULTADO PRIMÁRIO (SEM RPPS) - Acima da Linha (XXXV) = (XVIIa - (XXXIIIa + XXXIIIB + XXXIIc))							-R\$ 5.275.805,93
META FISCAL PARA O RESULTADO PRIMÁRIO		VALOR CORRENTE					
Meta fixada no Anexo de Metas Fiscais da LDO para o exercício de referência		Até o Bimestre/2024					
		VALOR INCORRIDO					
JUROS NOMINAIS							
Juros, Encargos e Variações Monetárias Ativos (Exceto RPPS) (XXXVI)		R\$ 5.427.860,71					
Juros, Encargos e Variações Monetárias Passivos (Exceto RPPS) (XXXVII)							
RESULTADO NOMINAL (SEM RPPS) - Acima da Linha (XXXVIII) = XXXV + (XXXVI - XXXVII)		R\$ 153.054,78					
ABAIXO DA LINHA							
CALCULO DO RESULTADO NOMINAL		Em 31/Dez/2025		SALDO		Até 30/06/2025	
		(a)		(b)		(c)	
DÍVIDA CONSOLIDADA (XXXIX)		R\$ 136.696.684,28		R\$ 141.806.961,43			
DEDUÇÕES (XL)		R\$ 113.174.141,34		R\$ 130.807.945,27			
Disponibilidade de Caixa		R\$ 113.174.141,34		R\$ 130.807.945,27			
Disponibilidade de Caixa Bruta		R\$ 129.698.588,86		R\$ 135.806.663,08			
(-) Restos a Pagar Processados (XLI)		R\$ 12.212.289,68		R\$ 11.301.365,78			
(-) Depósitos Resgatáveis e Valores Vinculados		R\$ 4.311.587,89		R\$ 3.688.352,63			
Demais Haveres Financeiros		R\$ 0,00		R\$ 0,00			
DÍVIDA CONSOLIDADA LIQUIDA (XLII) = (XXXIX - XL)		R\$ 23.522.542,94		R\$ 10.999.016,16			
RESULTADO NOMINAL (SEM RPPS) - Abaixo da Linha (XLIII) = (XLIIa - XLIIb)				R\$ 12.523.526,78			
META FISCAL PARA O RESULTADO NOMINAL		VALOR CORRENTE					
Meta fixada no Anexo de Metas Fiscais da LDO para o exercício de referência		R\$ 6.278.000,00					
AJUSTE METODOLÓGICO		Até o Bimestre/2024					
VARIACAO DO SALDO DE RPP (XLIV) = (XLIIb - XLIIa)		-R\$ 11.082.493,85					
RECEITA DE ALIENACAO DE INVESTIMENTOS PERMANENTES (XLV) = (XI)		R\$ 0,00					
VARIACAO CAMBIAL (XLVI)		R\$ 0,00					
VARIACAO DO SALDO DE PRECATORIOS INTEGRANTES DA DC (XLVII)		R\$ 1.365.569,60					
VARIACAO DO SALDO DAS DEMAIS OBRIGACOES INTEGRANTES DA DC (XLVIII)		-R\$ 6.475.846,75					
OUTROS AJUSTES (XLIX)		R\$ 0,00					
RESULTADO NOMINAL (SEM RPPS) AJUSTADO - Abaixo da Linha (L) = (XLIII + XLIV - XLV + XLVI + XLVII + XLVIII) +/- (XLIX)		-R\$ 3.669.244,22					
RESULTADO PRIMÁRIO (SEM RPPS) - Abaixo da Linha (LI) = (L) - (XXXVI - XXXVII)		-R\$ 9.097.104,93					
INFORMAÇÕES ADICIONAIS		PREVISÃO ORÇAMENTÁRIA					
SALDO DE EXERCÍCIOS ANTERIORES							
Recurso Arrecadado em Exercícios Anteriores - RPPS							
Supervénio Financeiro Utilizado para Abertura e Reabertura de Créditos Adicionais							
RESERVA ORÇAMENTÁRIA DO RPPS							

Fonte: Sistema Govnet, Unidade Responsável: Prefeitura Municipal de São Cristóvão. Data de emissão: 26/05/2026 Hora de emissão: 16:38

JÚLIO NASCIMENTO JÚNIOR

JOSE VALMIR DOS PASSOS



PODER / ORGÃO	RESTOS A PAGAR PROCESSADOS						RESTOS A PAGAR NÃO PROCESSADOS						Saldo Total L=(e+k)	
	Inscritos			Pagos (c)	Cancelados (d)	Saldo e=(a+b)-(c+d)	Inscritos			Liquidados (h)	Pagos (i)	Cancelados (j)		Saldo k=(f+g)-(i+j)
	Em Exercícios Anteriores (a)	Em 31 de dezembro de 2025 (b)	Soma				Em Exercícios Anteriores (f)	Em 31 de dezembro de 2025 (g)	Soma					
RESTOS A PAGAR (NÃO INTRA-ORÇAMENTÁRIOS) (I)	33.730,11	12.179.129,52	12.212.859,63	11.010.718,26	71.775,59	1.130.365,78	0,00	16.923.627,81	16.923.627,81	13.638.047,06	12.969.979,96	990.475,16	2.963.172,69	4.093.538,47
PODER EXECUTIVO	33.730,11	12.179.129,52	12.212.859,63	11.010.718,26	71.775,59	1.130.365,78	0,00	16.914.627,81	16.914.627,81	13.629.047,06	12.960.979,96	990.475,16	2.963.172,69	4.093.538,47
PODER LEGISLATIVO	0,00	0,00	0,00	0,00	0,00	0,00	0,00	9.000,00	9.000,00	9.000,00	9.000,00	0,00	0,00	0,00
Câmara Municipal	0,00	0,00	0,00	0,00	0,00	0,00	0,00	9.000,00	9.000,00	9.000,00	9.000,00	0,00	0,00	0,00
Tribunal de Contas do Município	0,00	0,00	0,00	0,00	0,00	0,00	0,00	0,00	0,00	0,00	0,00	0,00	0,00	0,00
RESTOS A PAGAR (INTRA-ORÇAMENTÁRIOS) (II)	0,00	0,00	0,00	0,00	0,00	0,00	0,00	0,00	0,00	0,00	0,00	0,00	0,00	0,00
TOTAL (III) = (I + II)	33.730,11	12.179.129,52	12.212.859,63	11.010.718,26	71.775,59	1.130.365,78	0,00	16.923.627,81	16.923.627,81	13.638.047,06	12.969.979,96	990.475,16	2.963.172,69	4.093.538,47

JULIO NASCIMENTO JUNIOR

JOSE VALMIR DOS PASSOS

MUNICÍPIO DE SÃO CRISTÓVÃO
 RELATÓRIO RESUMIDO DA EXECUÇÃO ORÇAMENTÁRIA
DEMONSTRATIVO DAS RECEITAS E DESPESAS COM MANUTENÇÃO E DESENVOLVIMENTO DO ENSINO - MDE
 ORÇAMENTOS FISCAL E DA SEGURIDADE SOCIAL
 2º BIMESTRE DE 2026

RREO - ANEXO 8 (LDB, art. 72)

R\$ 1,00

RECEITA RESULTANTE DE IMPOSTOS (Arts. 212 e 212-A da Constituição Federal)			
RECEITA RESULTANTE DE IMPOSTOS	PREVISÃO ATUALIZADA (a)	RECEITAS REALIZADAS Até o Bimestre (b)	
1- RECEITA DE IMPOSTOS	44.964.572,95	16.468.954,96	
1.1- Receita Resultante do Imposto sobre a Propriedade Predial e Territorial Urbana – IPTU	10.298.863,56	2.792.112,11	
1.2- Receita Resultante do Imposto sobre Transmissão Inter Vivos – ITBI	3.307.058,42	1.280.586,72	
1.3- Receita Resultante do Imposto sobre Serviços de Qualquer Natureza – ISS	17.896.825,30	7.383.360,40	
1.4- Receita Resultante do Imposto de Renda Retido na Fonte – IRRF	13.461.825,67	5.012.895,73	
2- RECEITA DE TRANSFERÊNCIAS CONSTITUCIONAIS E LEGAIS	155.768.954,62	43.301.923,52	
2.1- Cota-Parte FPM	118.552.826,47	32.085.590,26	
2.1.1- Parcela referente à CF, art. 159, I, alínea b	110.951.460,42	32.085.590,26	
2.1.2- Parcela referente à CF, art. 159, I, alíneas d e e	7.601.366,05	-	
2.2- Cota-Parte ICMS	29.133.936,19	8.240.036,61	
2.3- Cota-Parte IPI-Exportação	49.532,78	20.580,61	
2.4- Cota-Parte ITR	207.389,73	4.174,19	
2.5- Cota-Parte IPVA	7.825.269,45	2.951.541,85	
2.6- Cota-Parte IOF-Ouro	-	-	
2.7- Outras Transferências ou Compensações Financeiras Provenientes de Impostos e Transferências Constitucionais	-	-	
3- TOTAL DA RECEITA RESULTANTE DE IMPOSTOS (1 + 2)	200.733.527,57	59.770.878,48	
4- TOTAL DESTINADO AO FUNDEB - equivalente a 20% DE ((2.1.1) + (2.2) + (2.3) + (2.4) + (2.5))¹	29.633.517,71	8.669.388,09	
5- VALOR MÍNIMO A SER APLICADO ALÉM DO VALOR DESTINADO AO FUNDEB - 5% DE ((2.1.1) + (2.2) + (2.3) + (2.4) + (2.5)) + 25% DE ((1.1) + (1.2) + (1.3) + (1.4) + (2.1.2) + (2.6) + (2.7))	20.549.864,18	6.282.334,92	

FUNDEB			
RECEITAS DO FUNDEB RECEBIDAS NO EXERCÍCIO	PREVISÃO ATUALIZADA (a)	RECEITAS REALIZADAS Até o Bimestre (b)	
6- TOTAL DAS RECEITAS DO FUNDEB RECEBIDAS	111.814.984,09	31.610.843,10	
6.1- FUNDEB - Impostos e Transferências de Impostos	105.073.111,67	26.554.393,07	
6.1.1- Principal	104.591.485,13	26.324.450,60	
6.1.2- Rendimentos de Aplicação Financeira	481.626,54	229.942,47	
6.1.3- Ressarcimento de recursos do Fundeb	-	-	
6.2- FUNDEB - Complementação da União - VAAF	3.479.538,83	156.453,76	
6.2.1- Principal	3.479.538,83	156.453,76	
6.2.2- Rendimentos de Aplicação Financeira	-	-	
6.2.3- Ressarcimento de recursos do Fundeb	-	-	
6.3- FUNDEB - Complementação da União - VAAT	3.262.333,59	3.074.185,91	
6.3.1- Principal	3.262.333,59	3.074.185,91	
6.3.2- Rendimentos de Aplicação Financeira	-	-	
6.3.3- Ressarcimento de recursos do Fundeb	-	-	
6.4- FUNDEB - Complementação da União - VAAR	-	1.825.810,36	
6.4.1- Principal	-	1.825.810,36	
6.4.2- Rendimentos de Aplicação Financeira	-	-	
6.4.3- Ressarcimento de recursos do Fundeb	-	-	
7- RESULTADO LÍQUIDO DAS TRANSFERÊNCIAS DO FUNDEB (6.1.1 – 4)	74.957.967,42	17.655.062,51	

RECURSOS RECEBIDOS EM EXERCÍCIOS ANTERIORES E NÃO UTILIZADOS (SUPERÁVIT)	VALOR		
8- TOTAL DOS RECURSOS DE SUPERÁVIT	1.363.107,94		
8.1- SUPERÁVIT DO EXERCÍCIO IMEDIATAMENTE ANTERIOR	2.032.400,09		
8.2- SUPERÁVIT RESIDUAL DE OUTROS EXERCÍCIOS	- 669.292,15		
9- TOTAL DOS RECURSOS DO FUNDEB DISPONÍVEIS PARA UTILIZAÇÃO (6 +8)	32.973.951,04		

DESPESAS COM RECURSOS DO FUNDEB (Por Subfunção)	DOTAÇÃO ATUALIZADA (c)	DESPESAS EMPENHADAS Até o Bimestre (d)	DESPESAS LIQUIDADAS Até o Bimestre (e)	DESPESAS PAGAS Até o Bimestre (f)	INSCRITAS EM RESTOS A PAGAR NÃO PROCESSADOS (g)
10- TOTAL DAS DESPESAS COM RECURSOS DO FUNDEB	111.814.984,09	51.081.520,61	29.331.816,43	28.332.808,46	-
10.1- PROFISSIONAIS DA EDUCAÇÃO BÁSICA	75.862.111,67	38.250.210,22	27.633.443,59	26.646.347,32	-

10.1.1 - Educação Infantil	16.612.111,67	7.114.287,31	2.691.638,48	2.453.097,14
10.1.2- Ensino Fundamental	57.700.000,00	30.935.922,91	24.941.805,11	24.193.250,18
10.1.3- Educação de Jovens e Adultos	1.550.000,00	200.000,00	-	-
10.1.4- Educação Especial	-	-	-	-
10.1.5- Administração Geral	-	-	-	-
10.2- OUTRAS DESPESAS	35.952.872,42	12.831.310,39	1.698.372,84	1.686.461,14
10.2.1- Educação Infantil	3.867.579,50	1.089.201,60	13.205,00	13.205,00
10.2.2- Ensino Fundamental	32.010.215,32	11.698.031,19	1.685.167,84	1.673.256,14
10.2.3- Educação de Jovens e Adultos	75.077,60	44.077,60	-	-
10.2.4- Educação Especial	-	-	-	-
10.2.5- Administração Geral	-	-	-	-
10.2.6- Transporte (Escolar)	-	-	-	-
10.2.7- Outras	-	-	-	-

INDICADORES DO FUNDEB

DESPESAS CUSTEADAS COM RECEITAS DO FUNDEB RECEBIDAS NO EXERCÍCIO	DESPESAS EMPENHADAS	DESPESAS LIQUIDADAS	DESPESAS PAGAS	INSCRITAS EM RESTOS A PAGAR NÃO PROCESSADOS	INSCRITAS EM RESTOS A PAGAR NÃO PROCESSADOS (SEM DISPONIBILIDADE DE CAIXA) ⁷	DESPESAS EMPENHADAS/LIQUIDADAS EM VALOR SUPERIOR AO TOTAL DAS RECEITAS RECEBIDAS NO EXERCÍCIO ⁹
	Até o Bimestre	Até o Bimestre	Até o Bimestre			
	(d)	(e)	(f)	(g)	(h)	(i)
11- TOTAL DAS DESPESAS CUSTEADAS COM RECURSOS DO FUNDEB RECEBIDAS NO EXERCÍCIO	49.049.120,52	27.299.416,34	26.300.408,37	-	-	-
11.1- Total das Despesas custeadas com FUNDEB - Impostos e Transferências de Impostos	41.834.858,47	25.304.492,14	24.441.403,25	-	-	-
11.2- Total das Despesas custeadas com FUNDEB - Complementação da União - VAAF	-	-	-	-	-	-
11.3- Total das Despesas custeadas com FUNDEB - Complementação da União - VAAT	6.463.238,24	1.994.924,20	1.859.005,12	-	-	-
11.4- Total das Despesas custeadas com FUNDEB - Complementação da União - VAAR	751.023,81	-	-	-	-	-
12- TOTAL DAS DESPESAS DO FUNDEB COM PROFISSIONAIS DA EDUCAÇÃO BÁSICA	36.217.810,13	25.601.043,50	10.861.596,46	-	-	-
13- TOTAL DAS DESPESAS CUSTEADAS COM FUNDEB - COMPLEMENTAÇÃO DA UNIÃO - VAAT APLICADAS NA EDUCAÇÃO INFANTIL	4.579.028,12	1.994.924,20	1.859.005,12	-	-	-
14- TOTAL DAS DESPESAS CUSTEADAS COM FUNDEB - COMPLEMENTAÇÃO DA UNIÃO - VAAT APLICADAS EM DESPESA DE CAPITAL	1.884.210,12	-	-	-	-	-

INDICADORES - Art. 212-A, inciso XI e § 3º - Constituição Federal ²	VALOR EXIGIDO	VALOR APLICADO	VALOR CONSIDERADO APÓS DEDUÇÕES	% APLICADO ¹⁰
	(j)	(k)	(l)	(m)
15- MÍNIMO DE 70% DO FUNDEB NA REMUNERAÇÃO DOS PROFISSIONAIS DA EDUCAÇÃO BÁSICA	20.849.522,92	25.601.043,50	25.601.043,50	85,95
16 - PERCENTUAL DE 50% DA COMPLEMENTAÇÃO DA UNIÃO AO FUNDEB - VAAT NA EDUCAÇÃO INFANTIL - 58,00%	1.687.728,06	1.994.924,20	1.994.924,20	64,89
17- MÍNIMO DE 15% DA COMPLEMENTAÇÃO DA UNIÃO AO FUNDEB - VAAT EM DESPESAS DE CAPITAL	461.127,89	-	-	-

INDICADOR - Art.25, § 3º - Lei nº 14.113, de 2020 - (Máximo de 10% de Superávit) ³	VALOR MÁXIMO PERMITIDO	VALOR NÃO APLICADO	VALOR NÃO APLICADO APÓS AJUSTE	VALOR NÃO APLICADO EXCEDENTE AO MÁXIMO	% NÃO APLICADO
	(n)	(o)	(p)	(q)	(r)
18- TOTAL DA RECEITA RECEBIDA E NÃO APLICADA NO EXERCÍCIO	3.161.084,31	4.311.426,76	4.311.426,76	1.150.342,45	13,64

INDICADOR - Art.25, § 3º - Lei nº 14.113, de 2020 - (Aplicação do Superávit de Exercício Anterior) ³	VALOR DE SUPERÁVIT PERMITIDO NO EXERCÍCIO ANTERIOR	VALOR NÃO APLICADO NO EXERCÍCIO ANTERIOR	VALOR DE SUPERÁVIT APLICADO ATÉ O PRIMEIRO QUADRIMESTRE	VALOR APLICADO APÓS O PRIMEIRO QUADRIMESTRE	VALOR TOTAL DE SUPERÁVIT NÃO APLICADO ATÉ O FINAL DO EXERCÍCIO	VALOR DE SUPERÁVIT PERMITIDO NO EXERCÍCIO ANTERIOR NÃO APLICADO NO EXERCÍCIO ATUAL
	(s)	(t)	(u)	(v)	(w)	(x)
19- TOTAL DAS DESPESAS CUSTEADAS COM SUPERÁVIT DO FUNDEB	8.671.834,02	2.032.400,09	2.032.400,09	-	-	-
19.1- Total das Despesas custeadas com FUNDEB - Impostos e Transferências de Impostos	8.671.834,02	2.032.400,09	2.032.400,09	-	-	-
19.2- Total das Despesas custeadas com FUNDEB - Complementação da União (VAAF + VAAT + VAAR)	-	-	-	-	-	-

DESPESAS COM MANUTENÇÃO E DESENVOLVIMENTO DO ENSINO - MDE - CUSTEADAS COM RECEITA DE IMPOSTOS (EXCETO FUNDEB)

DESPESAS COM AÇÕES TÍPICAS DE MDE - RECEITAS DE IMPOSTOS - EXCETO FUNDEB (Por Subfunção)	DOTAÇÃO ATUALIZADA	DESPESAS EMPENHADAS	DESPESAS LIQUIDADAS	DESPESAS PAGAS	INSCRITAS EM RESTOS A PAGAR NÃO PROCESSADOS
	(c)	Até o Bimestre	Até o Bimestre	Até o Bimestre	(g)
		(d)	(e)	(f)	
20-TOTAL DAS DESPESAS COM AÇÕES TÍPICAS DE MDE CUSTEADAS COM RECEITAS DE IMPOSTOS	18.467.830,37	15.246.159,43	3.209.092,44	2.846.263,47	-
20.1- Educação Infantil	321.378,80	58.863,00	24.168,00	19.668,00	-
20.2- Ensino Fundamental	10.582.451,57	9.026.714,02	682.509,33	632.571,68	-
20.3- Educação de Jovens e Adultos	-	-	-	-	-

20.4- Educação Especial	160.000,00	160.000,00	107.218,38	63.755,79
20.5- Administração Geral	7.404.000,00	6.000.582,41	2.395.196,73	2.130.268,00
20.6- Transporte (Escolar)	-	-	-	-
20.7- Outras	-	-	-	-

DESPESAS COM MANUTENÇÃO E DESENVOLVIMENTO DO ENSINO - MDE - CUSTEADAS COM RECEITA DE IMPOSTOS E COM RECURSOS DO FUNDEB					
DESPESAS COM AÇÕES TÍPICAS DE MDE - RECEITAS DE IMPOSTOS E RECURSOS DO FUNDEB (Por Área de Atuação) ⁶	DOTAÇÃO ATUALIZADA (c)	DESPESAS EMPENHADAS Até o Bimestre (d)	DESPESAS LIQUIDADAS Até o Bimestre (e)	DESPESAS PAGAS Até o Bimestre (f)	INSCRITAS EM RESTOS A PAGAR NÃO (g)
21- TOTAL DAS DESPESAS COM AÇÕES TÍPICAS DE MDE CUSTEADAS COM RECEITAS DE IMPOSTOS E FUNDEB	130.047.736,86	66.123.602,44	32.433.690,49	31.115.316,14	-
21.1- EDUCAÇÃO INFANTIL	20.801.069,97	8.262.351,91	2.729.011,48	2.485.970,14	-
21.1.1- Creche	-	-	-	-	-
21.1.2- Pré-escola	20.801.069,97	8.262.351,91	2.729.011,48	2.485.970,14	-
21.2- ENSINO FUNDAMENTAL	109.246.666,89	57.861.250,53	29.704.679,01	28.629.346,00	-

APURAÇÃO DAS DESPESAS PARA FINS DE LIMITE MÍNIMO CONSTITUCIONAL				VALOR	
22- TOTAL DAS DESPESAS DE MDE CUSTEADAS COM RECURSOS DE IMPOSTOS = L20(d ou e)				3.209.092,44	
23- TOTAL DAS RECEITAS TRANSFERIDAS AO FUNDEB = (L4)				8.669.388,09	
24- (-) RECEITAS DO FUNDEB NÃO UTILIZADAS NO EXERCÍCIO, EM VALOR SUPERIOR A 10% = L18(q)				1.150.342,45	
25- (-) SUPERÁVIT PERMITIDO NO EXERCÍCIO IMEDIATAMENTE ANTERIOR NÃO APLICADO NO EXERCÍCIO ATUAL = L19.1(x)				-	
26- (-) RESTOS A PAGAR NÃO PROCESSADOS INSCRITOS NO EXERCÍCIO SEM DISPONIBILIDADE FINANCEIRA DE RECURSOS DE IMPOSTOS ⁴				-	
27- (-) CANCELAMENTO, NO EXERCÍCIO, DE RESTOS A PAGAR INSCRITOS COM DISPONIBILIDADE FINANCEIRA DE RECURSOS DE IMPOSTOS VINCULADOS AO ENSINO = (L30.1(af) + L30.2(af))				173.417,57	
28- TOTAL DAS DESPESAS PARA FINS DE LIMITE (22 + 23) - (24 + 25 + 26 + 27)				10.554.720,51	

APURAÇÃO DO LIMITE MÍNIMO CONSTITUCIONAL ^{2 e 5}	VALOR EXIGIDO (z)	VALOR APLICADO (aa)	% APLICADO (ab)
29- APLICAÇÃO EM MDE SOBRE A RECEITA RESULTANTE DE IMPOSTOS	14.942.719,62	10.554.720,51	17,66

RESTOS A PAGAR INSCRITOS EM EXERCÍCIOS ANTERIORES DE DESPESAS CONSIDERADAS PARA CUMPRIMENTO DO LIMITE ⁵	SALDO INICIAL (ac)	RP LIQUIDADOS (ad)	RP PAGOS (ae)	RP CANCELADOS (af)	SALDO FINAL (ag) = (ac) - (ae) - (af)
30- RESTOS A PAGAR DE DESPESAS COM MDE	7.589.414,21	4.807.623,64	7.156.893,62	209.921,48	222.599,11
30.1 - Executadas com Recursos de Impostos e Transferências de Impostos	4.021.193,11	3.434.939,02	3.714.711,54	83.882,46	222.599,11
30.2 - Executadas com Recursos do FUNDEB - Impostos	3.531.717,19	1.372.684,62	3.442.182,08	89.535,11	0,00
30.3 - Executadas com Recursos do FUNDEB - Complementação da União (VAAT + VAAF + VAAR)	36.503,91	-	-	36.503,91	-

OUTRAS INFORMAÇÕES PARA CONTROLE		
TOTAL DAS RECEITAS ADICIONAIS PARA FINANCIAMENTO DO ENSINO	PREVISÃO ATUALIZADA (a)	RECEITAS REALIZADAS Até o Bimestre (b)
31- TOTAL DAS RECEITAS ADICIONAIS PARA FINANCIAMENTO DO ENSINO		4.494.784,70
31.1- RECEITA DE TRANSFERÊNCIAS DO FNDE (INCLUINDO RENDIMENTOS DE APLICAÇÃO FINANCEIRA)		6.538.766,03
31.1.1- Salário-Educação		4.374.805,79
31.1.2- PDDE		-
31.1.3- PNAE		1.178.960,24
31.1.4- PNATE		850.000,00
31.1.5- Outras Transferências do FNDE		135.000,00
31.2- RECEITA DE TRANSFERÊNCIAS DE CONVÊNIOS		4.000.000,00
31.3- RECEITA DE ROYALTIES DESTINADOS À EDUCAÇÃO		-
31.4- RECEITA DE OPERAÇÕES DE CRÉDITO VINCULADAS À EDUCAÇÃO		-
31.5- OUTRAS RECEITAS PARA FINANCIAMENTO DO ENSINO		-

OUTRAS DESPESAS COM EDUCAÇÃO (Por Subfunção) ⁶	DOTAÇÃO ATUALIZADA (c)	DESPESAS EMPENHADAS Até o Bimestre (d)	DESPESAS LIQUIDADAS Até o Bimestre (e)	DESPESAS PAGAS Até o Bimestre (f)	INSCRITAS EM RESTOS A PAGAR NÃO PROCESSADOS (g)
32- TOTAL DAS DESPESAS COM AÇÕES TÍPICAS DE MDE CUSTEADAS COM DEMAIS RECEITAS	10.350.766,03	7.365.737,60	2.954.890,01	2.945.691,21	-
32.1- EDUCAÇÃO INFANTIL	125.000,00	-	-	-	-
32.2- ENSINO FUNDAMENTAL	6.987.981,50	6.522.305,90	2.241.143,45	2.241.143,45	-
32.3- ENSINO MÉDIO	-	-	-	-	-
32.4- ENSINO SUPERIOR	-	-	-	-	-
32.5- ENSINO PROFISSIONAL	-	-	-	-	-
32.6- EDUCAÇÃO DE JOVENS E ADULTOS	-	-	-	-	-
32.7- EDUCAÇÃO ESPECIAL	-	-	-	-	-
32.8- OUTRAS	3.237.784,53	843.431,70	713.746,56	704.547,76	-

TOTAL GERAL DAS DESPESAS COM EDUCAÇÃO	DOTAÇÃO ATUALIZADA (c)	DESPESAS EMPENHADAS Até o Bimestre (d)	DESPESAS LIQUIDADAS Até o Bimestre (e)	DESPESAS PAGAS Até o Bimestre (f)	INSCRITAS EM RESTOS A PAGAR NÃO PROCESSADOS (g)
33- TOTAL GERAL DAS DESPESAS COM EDUCAÇÃO (10 + 20 + 32)	140.633.580,49	73.693.417,64	35.495.798,88	34.124.763,14	-
33.1- Despesas Correntes	127.826.564,13	71.590.875,37	35.440.562,23	34.124.763,14	-
33.1.1- Pessoal Ativo	90.028.111,67	41.904.571,92	29.421.673,12	28.329.653,03	-

33.1.2- Pessoal Inativo	-	-	-	-	-
33.1.3-Transferências às instituições comunitárias, confessionais ou filantrópicas sem fins lucrativos	-	-	-	-	-
33.1.4- Outras Despesas Correntes	37.798.452,46	29.686.303,45	6.018.889,11	5.795.110,11	-
33.2- Despesas de Capital	12.807.016,36	2.102.542,27	55.236,65	-	-
33.2.1- Transferências às instituições comunitárias, confessionais ou filantrópicas sem fins lucrativos	-	-	-	-	-
33.2.2- Outras Despesas de Capital	12.807.016,36	2.102.542,27	55.236,65	-	-

CONTROLE DA DISPONIBILIDADE FINANCEIRA E CONCILIAÇÃO BANCÁRIA	FUNDEB (ah)	SALARIO EDUCAÇÃO (ai)
34- DISPONIBILIDADE FINANCEIRA EM 31 DE DEZEMBRO DE 2025	4.931.329,04	740.274,07
35- (+) INGRESSO DE RECURSOS ATÉ O BIMESTRE (orçamentário)	31.610.843,10	1.629.412,66
36- (-) PAGAMENTOS EFETUADOS ATÉ O BIMESTRE (orçamentário e restos a pagar)	31.774.990,54	683.633,63
37- (=) DISPONIBILIDADE FINANCEIRA ATÉ O BIMESTRE	4.767.181,60	1.686.053,10
38- (+) AJUSTES POSITIVOS (RETENÇÕES E OUTROS VALORES EXTRAORÇAMENTÁRIOS)	249.328,33	
39- (-) AJUSTES NEGATIVOS (OUTROS VALORES EXTRAORÇAMENTÁRIOS)	-	248.452,44
40- (=) SALDO FINANCEIRO CONCILIADO (Saldo Bancário)	5.016.509,93	1.437.600,66

FONTE: Sistema Govnet, Unidade Responsável: Prefeitura Municipal de São Cristóvão. Data de emissão: 26/03/2026 Hora de emissão: 17:05

1 Os valores informados devem corresponder ao efetivamente transferido. Os percentuais correspondem ao disposto na legislação.

2 Limites mínimos anuais a serem cumpridos no encerramento do exercício.

3 Art. 25, § 3º, Lei 14.113/2020: "Até 10% (dez por cento) dos recursos recebidos à conta dos Fundos, inclusive relativos à complementação da União, nos termos do § 2º do art. 16 desta Lei, poderão ser utilizados no primeiro quadrimestre do exercício imediatamente subsequente, mediante abertura de crédito adicional."

4 Os valores referentes à parcela dos Restos a Pagar inscritos sem disponibilidade financeira deverão ser informados somente no RREO do último bimestre do exercício.

5 Nos cinco primeiros bimestres do exercício o acompanhamento será feito com base na despesa liquidada. No último bimestre do exercício, o valor deverá corresponder ao total da despesa empenhada.

6 As linhas representam áreas de atuação e não correspondem exatamente às subfunções da Função Educação. As despesas classificadas nas demais subfunções típicas

7 Valor inscrito em RPNP sem disponibilidade de caixa, que não será considerado na apuração dos indicadores e limites. Para as linhas 15, 16 e 17, deverá ser comparado o total inscrito em RPNP com a disponibilidade de caixa por fonte de recursos. Para a linha 14, deverá ser verificada a diferença entre a disponibilidade nas Fontes do Fundeb e os RPNP referentes a

8 Controle da execução de restos a pagar considerados no cumprimento do limite mínimo dos exercícios anteriores.

9 Nesta coluna não devem ser informados valores inferiores a 0 (zero).

10 Essa coluna não deve conter percentual superior a 100%. Caso isso ocorra, em razão de valores informados na coluna (i), os percentuais devem ser ajustados para 100%.

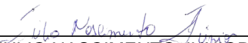
 JULIO NASCIMENTO JUNIOR

 JOSE VALMIR DOS PASSOS

MUNICÍPIO DE SÃO CRISTÓVÃO
RELATÓRIO RESUMIDO DA EXECUÇÃO ORÇAMENTÁRIA
DEMONSTRATIVO DAS RECEITAS E DESPESAS COM AÇÕES E SERVIÇOS PÚBLICOS DE SAÚDE
ORÇAMENTOS FISCAL E DA SEGURIDADE SOCIAL
2º BIMESTRE DE 2026

RREO – ANEXO XII (LC nº 141/2012 art.35)

R\$ 1,00

RECEITAS RESULTANTES DE IMPOSTOS E TRANSFERÊNCIAS CONSTITUCIONAIS E LEGAIS	PREVISÃO INICIAL	PREVISÃO ATUALIZADA (a)	RECEITAS REALIZADAS	
			Até o Bimestre (b)	% (b/a) x 100
RECEITA DE IMPOSTOS (I)	R\$ 44.964.572,95	R\$ 44.964.572,95	R\$ 16.468.954,96	36,63
Receita Resultante do Imposto Predial e Territorial Urbano - IPTU	R\$ 10.298.863,56	R\$ 10.298.863,56	2.792.112,11	27,11
Receita Resultante do Imposto sobre Transmissão Inter Vivos - ITBI	R\$ 3.307.058,42	R\$ 3.307.058,42	1.280.586,72	38,72
Receita Resultante do Imposto sobre Serviços de Qualquer Natureza - ISS	R\$ 17.896.825,30	R\$ 17.896.825,30	7.383.360,40	41,26
Receita Resultante do Imposto sobre a Renda e Proventos de Qualquer Natureza Retido na Fonte – IRRF	R\$ 13.461.825,67	R\$ 13.461.825,67	5.012.895,73	37,24
RECEITA DE TRANSFERÊNCIAS CONSTITUCIONAIS E LEGAIS (II)	R\$ 148.167.588,57	R\$ 148.167.588,57	R\$ 43.301.923,52	29,22
Cota-Parte FPM	R\$ 110.951.460,42	R\$ 110.951.460,42	R\$ 32.085.590,26	28,92
Cota-Parte ITR	R\$ 207.389,73	R\$ 207.389,73	R\$ 4.174,19	2,01
Cota-Parte IPVA	R\$ 7.825.269,45	R\$ 7.825.269,45	R\$ 2.951.541,85	37,72
Cota-Parte ICMS	R\$ 29.133.936,19	R\$ 29.133.936,19	R\$ 8.240.036,61	28,28
Cota-Parte IPI-Exportação	R\$ 49.532,78	R\$ 49.532,78	R\$ 20.580,61	41,55
Outras Transferências ou Compensações Financeiras Provenientes de Impostos e Transferências Constitucionais	R\$ 0,00	R\$ 0,00	R\$ 0,00	-
TOTAL DAS RECEITAS RESULTANTES DE IMPOSTOS E TRANSFERÊNCIAS CONSTITUCIONAIS E LEGAIS - (III) = (I) + (II)	R\$ 193.132.161,52	R\$ 193.132.161,52	R\$ 59.770.878,48	30,95

DESPESAS COM AÇÕES E SERVIÇOS PÚBLICOS DE SAÚDE (ASPS) – POR SUBFUNÇÃO E CATEGORIA ECONÔMICA	DOTAÇÃO INICIAL	DOTAÇÃO ATUALIZADA (c)	DESPESAS EMPENHADAS		DESPESAS LIQUIDADAS		DESPESAS PAGAS		Inscritas em Restos a Pagar não Processados (g)
			Até o bimestre (d)	% (d/c) x 100	Até o bimestre (e)	% (e/c) x 100	Até o bimestre (f)	% (f/c) x 100	
ATENÇÃO BÁSICA (IV)	R\$ 4.490.330,52	R\$ 4.542.848,92	R\$ 4.370.022,42	96,20	R\$ 2.349.924,84	51,73	R\$ 2.205.915,33	48,56	R\$ 0,00
Despesas Correntes	R\$ 4.482.830,02	4.379.784,15	4.212.164,85	96,17	2.237.009,47	51,08	2.113.274,26	48,25	R\$ 0,00
Despesas de Capital	R\$ 7.500,50	163.064,77	157.857,57	96,81	112.915,37	69,25	92.641,07	56,81	R\$ 0,00
ASSISTÊNCIA HOSPITALAR E AMBULATORIAL (V)	R\$ 7.933.498,40	R\$ 7.494.116,59	R\$ 6.273.641,55	83,71	R\$ 2.952.901,17	39,40	R\$ 2.797.501,82	37,33	R\$ 0,00
Despesas Correntes	R\$ 7.894.179,24	7.475.759,09	6.273.641,55	83,92	2.952.901,17	39,50	2.797.501,82	37,42	R\$ 0,00
Despesas de Capital	R\$ 39.319,16	18.357,50	0,00	-	0,00	-	0,00	-	R\$ 0,00
SUPOORTE PROFILÁTICO E TERAPÊUTICO (VI)	R\$ 134.313,83	R\$ 497.678,87	R\$ 431.406,00	86,68	R\$ 129.175,68	-	R\$ 125.790,88	25,28	R\$ 0,00
Despesas Correntes	R\$ 132.190,35	496.617,13	431.406,00	86,87	129.175,68	-	125.790,88	25,33	R\$ 0,00
Despesas de Capital	R\$ 2.123,48	R\$ 1.061,74	R\$ 0,00	-	0,00	-	R\$ 0,00	-	R\$ 0,00
VIGILÂNCIA SANITÁRIA (VII)	R\$ 22.501,50	R\$ 22.501,50	R\$ 0,00	-	R\$ 0,00	-	R\$ 0,00	-	R\$ 0,00
Despesas Correntes	R\$ 19.287,00	R\$ 19.287,00	R\$ 0,00	-	R\$ 0,00	-	R\$ 0,00	-	R\$ 0,00
Despesas de Capital	R\$ 3.214,50	R\$ 3.214,50	R\$ 0,00	-	R\$ 0,00	-	R\$ 0,00	-	R\$ 0,00
VIGILÂNCIA EPIDEMIOLÓGICA (VIII)	R\$ 2.508.426,86	R\$ 2.614.326,86	R\$ 2.267.846,45	86,75	R\$ 906.424,67	34,68	R\$ 859.558,10	32,88	R\$ 0,00
Despesas Correntes	R\$ 2.504.140,86	2.603.140,86	2.267.846,45	87,12	906.424,67	34,97	859.558,10	33,02	R\$ 0,00
Despesas de Capital	R\$ 4.286,00	11.186,00	0,00	-	R\$ 0,00	-	R\$ 0,00	-	R\$ 0,00
ALIMENTAÇÃO E NUTRIÇÃO (IX)	R\$ 4.448,00	R\$ 0,00	R\$ 0,00	#DIV/0!	R\$ 0,00	-	R\$ 0,00	#DIV/0!	R\$ 0,00
Despesas Correntes	R\$ 4.448,00	R\$ 0,00	R\$ 0,00	#DIV/0!	R\$ 0,00	-	R\$ 0,00	#DIV/0!	R\$ 0,00
Despesas de Capital	R\$ 0,00	R\$ 0,00	R\$ 0,00	-	R\$ 0,00	-	R\$ 0,00	-	R\$ 0,00
OUTRAS SUBFUNÇÕES (X)	R\$ 11.888.232,01	R\$ 11.809.206,88	R\$ 10.850.797,28	91,88	R\$ 4.892.474,24	44,46	R\$ 4.693.085,49	39,74	R\$ 0,00
Despesas Correntes	R\$ 11.882.874,51	11.782.019,38	10.828.967,28	91,91	4.891.674,24	41,52	4.693.085,49	39,83	R\$ 0,00
Despesas de Capital	R\$ 5.357,50	27.187,50	21.830,00	80,29	800,00	2,94	0,00	-	R\$ 0,00
TOTAL (XI) = (IV + V + VI + VII + VIII + IX + X)	R\$ 26.981.751,12	R\$ 26.980.679,62	R\$ 24.193.713,70	89,67	R\$ 11.230.900,60	135,59	R\$ 10.681.851,62	39,59	R\$ 0,00

APURAÇÃO DO CUMPRIMENTO DO LIMITE MÍNIMO PARA APLICAÇÃO EM ASPS	DESPESAS EMPENHADAS (d)	DESPESAS LIQUIDADAS (e)	DESPESAS PAGAS (f)
Total das Despesas com ASPS (XII) = (XI)	R\$ 24.193.713,70	R\$ 11.230.900,60	R\$ 10.681.851,62
(-) Restos a Pagar Não Processados Inscritos Indevidamente no Exercício sem Disponibilidade Financeira (XIII)	R\$ 0,00	R\$ 0,00	R\$ 0,00
(-) Despesas Custeadas com Recursos Vinculados à Parcela do Percentual Mínimo que não foi Aplicada em ASPS em Exercícios Anteriores (XIV)	R\$ 0,00	R\$ 0,00	R\$ 0,00
(-) Despesas Custeadas com Disponibilidade de Caixa Vinculada aos Restos a Pagar Cancelados (XV)	R\$ 0,00	R\$ 0,00	R\$ 0,00
(=) VALOR APLICADO EM ASPS (XVI) = (XII - XIII - XIV - XV)	R\$ 24.193.713,70	R\$ 11.230.900,60	R\$ 10.681.851,62
Despesa Mínima a ser Aplicada em ASPS (XVII) = (III) x 15% (LC 141/2012)		R\$ 8.965.631,77	
Despesa Mínima a ser Aplicada em ASPS (XVII) = (III) x % (Lei Orgânica Municipal)		R\$ 8.965.631,77	
Diferença entre o Valor Aplicado e a Despesa Mínima a ser Aplicada (XVIII) = (XVI (d ou e) - XVII)		R\$ 15.228.081,93	
Limite não Cumprido (XIX) = (XVIII) (Quando valor for inferior a zero)			
PERCENTUAL DA RECEITA DE IMPOSTOS E TRANSFERÊNCIAS CONSTITUCIONAIS E LEGAIS APLICADO EM ASPS (XVI / III)*100 (mínimo de 15% conforme LC nº 141/2012 ou % da Lei Orgânica Municipal)	40,48	18,79	

LIMITE NÃO CUMPRIDO

CONTROLE DO VALOR REFERENTE AO PERCENTUAL MÍNIMO NÃO CUMPRIDO EM EXERCÍCIOS ANTERIORES PARA FINS DE APLICAÇÃO DOS RECURSOS VINCULADOS CONFORME ARTIGOS 25 E 26 DA LC 141/2012	Saldo Inicial atual)	(no exercício (h)	Despesas Custeadas no Exercício de Referência			Saldo Final (não aplicado) ¹ (l) = (h - (i ou j))
			Empenhadas (i)	Liquidad as (j)	Pagas (k)	
Diferença de limite não cumprido em 2023 (saldo final = XIXd)						-
Diferença de limite não cumprido em 2022 (saldo inicial igual ao saldo final do demonstrativo do exercício anterior)						-
Diferença de limite não cumprido em Exercícios Anteriores (saldo inicial igual ao saldo final do demonstrativo do exercício anterior)						-
TOTAL DA DIFERENÇA DE LIMITE NÃO CUMPRIDO EM EXERCÍCIOS ANTERIORES (XX)						-

EXECUÇÃO DE RESTOS A PAGAR										
EXERCÍCIO DO EMPENHO²	Valor Mínimo para aplicação em ASPS (m)	Valor aplicado em ASPS no exercício (n)	Valor aplicado além do limite mínimo (o) = (n - m), se < 0, então (o) = 0	Total inscrito em RP no exercício (p)	RPNP Inscritos Indevidamente no Exercício sem Disponibilidade Financeira q = (XIIIId)	Valor inscrito em RP considerado no Limite (r) = (p - (o + q)) se < 0, então (r) = (0)	Total de RP pagos (s)	Total de RP a pagar (t)	Total de RP cancelados ou prescritos (u)	Diferença entre o valor aplicado além do limite e o total de RP cancelados (v) = ((o + q) - u)
Empenhos de 2026	R\$ 8.965.631,77	R\$ 11.230.900,60	R\$ 2.265.268,83	-	-	-	-	-	-	2.265.268,83
Empenhos de 2025	24.513.490,65	28.931.396,19	4.417.905,54	1.469.637,94	-	-	869.014,70	600.623,24	93.987,10	4.323.918,44
Empenhos de 2024	23.151.273,20	26.926.486,20	3.775.213,00	1.051.249,89	1.499.693,32	-	866.214,42	185.035,47	185.035,47	5.089.870,85
Empenhos de 2023	17.664.455,24	27.797.805,21	10.133.349,97	2.258.525,33	1.499.693,32	-	1.970.423,42	288.101,91	288.101,91	11.344.941,38
Empenhos de 2022 e anteriores	31.670.082,02	46.934.956,17	15.264.874,15	769.410,06	2.797.872,64	-	712.398,16	57.011,90	57.011,90	18.005.734,89

TOTAL DOS RESTOS A PAGAR CANCELADOS OU PRESCRITOS ATÉ O FINAL DO EXERCÍCIO ATUAL QUE AFETARAM O CUMPRIMENTO DO LIMITE (XXI) (soma dos saldos negativos da coluna "v")	-
TOTAL DOS RESTOS A PAGAR CANCELADOS OU PRESCRITOS ATÉ O FINAL DO EXERCÍCIO ANTERIOR QUE AFETARAM O CUMPRIMENTO DO LIMITE (XXII) (valor informado no demonstrativo do exercício anterior)	-
TOTAL DOS RESTOS A PAGAR CANCELADOS OU PRESCRITOS NO EXERCÍCIO ATUAL QUE AFETARAM O CUMPRIMENTO DO LIMITE (XXIII) = (XXI - XXII) (Artigo 24 § 1º e 2º da LC 141/2012)	-

CONTROLE DE RESTOS A PAGAR CANCELADOS OU PRESCRITOS CONSIDERADOS PARA FINS DE APLICAÇÃO DA DISPONIBILIDADE DE CAIXA CONFORME ARTIGO 24§ 1º e 2º DA LC 141/2012	RESTOS A PAGAR CANCELADOS OU PRESCRITOS				
	Saldo Inicial (w)	Despesas Custeadas no Exercício de Referência			Saldo Final (não aplicado) ¹ (aa) = (w - (x ou y))
		Empenhadas (x)	Liquidad as (y)	Pagas (z)	
Restos a pagar cancelados ou prescritos em 2023 a serem compensados (XXIV) (saldo inicial = XXIII)	-	-	-	-	-
Restos a pagar cancelados ou prescritos em 2022 a serem compensados (XXV) (saldo inicial igual ao saldo final do demonstrativo do exercício anterior)	-	-	-	-	-
Restos a pagar cancelados ou prescritos em exercícios anteriores a serem compensados (XXVI) (saldo inicial igual ao saldo final do demonstrativo do exercício anterior)	-	-	-	-	-
TOTAL DE RESTOS A PAGAR CANCELADOS OU PRESCRITOS A COMPENSAR (XXVII)	-	-	-	-	-

RECEITAS ADICIONAIS PARA O FINANCIAMENTO DA SAÚDE NÃO COMPUTADAS NO CÁLCULO DO MÍNIMO	PREVISÃO INICIAL	PREVISÃO ATUALIZADA (a)	RECEITAS REALIZADAS	
			Até o Bimestre (b)	% (b/a)x100
RECEITAS DE TRANSFERÊNCIAS PARA A SAÚDE (XXVIII)	R\$ 55.901.381,61	R\$ 55.901.381,61	R\$ 9.222.433,41	16,50
Proveniente da União	R\$ 53.089.223,23	R\$ 53.089.223,23	R\$ 8.983.648,29	16,92
Proveniente dos Estados	R\$ 2.812.158,38	R\$ 2.812.158,38	R\$ 238.785,12	8,49
Proveniente de outros Municípios	R\$ 0,00	R\$ 0,00	R\$ 0,00	-
RECEITA DE OPERAÇÕES DE CRÉDITO INTERNAS E EXTERNAS VINCULADAS A SAÚDE (XXIX)	R\$ 0,00	R\$ 0,00	R\$ 0,00	-
OUTRAS RECEITAS (XXX)	R\$ 13.646.610,50	R\$ 13.646.610,50	R\$ 714.424,88	5,24
TOTAL DE RECEITAS ADICIONAIS PARA FINANCIAMENTO DA SAÚDE (XXXI) = (XXVIII + XXIX + XXX)	R\$ 69.547.992,11	R\$ 69.547.992,11	R\$ 9.936.858,29	14,29

DESPESAS COM SAÚDE NÃO COMPUTADAS NO CÁLCULO DO MÍNIMO									
DESPESAS COM SAÚDE POR SUBFUNÇÕES E CATEGORIA ECONÔMICA NÃO COMPUTADAS NO CÁLCULO DO MÍNIMO	DOTAÇÃO INICIAL	DOTAÇÃO ATUALIZADA (e)	DESPESAS EMPENHADAS		DESPESAS LIQUIDADAS		DESPESAS PAGAS		Inscritas em Restos a Pagar não Processados (g)
			Até o bimestre (d)	% (d/c) x 100	Até o bimestre (e)	% (e/c) x 100	Até o bimestre (f)	% (f/c) x 100	
ATENÇÃO BÁSICA (XXXII)	R\$ 30.067.356,82	R\$ 26.274.370,38	R\$ 17.004.353,00	64,72	R\$ 7.204.217,13	27,42	R\$ 7.114.174,52	27,08	R\$ 9.800.135,87
Despesas Correntes	R\$ 28.229.700,32	22.305.294,38	14.846.891,50	66,56	6.602.715,81	29,60	6.518.863,20	29,23	R\$ 8.244.175,69
Despesas de Capital	R\$ 1.837.656,50	R\$ 3.969.076,00	R\$ 2.157.461,50	54,36	R\$ 601.501,32	15,15	R\$ 595.311,32	15,00	R\$ 1.555.960,18
ASSISTÊNCIA HOSPITALAR E AMBULATORIAL (XXXIII)	R\$ 8.991.506,13	R\$ 14.118.249,78	R\$ 4.259.641,73	30,17	R\$ 865.355,20	6,13	R\$ 865.355,20	6,13	R\$ 3.394.286,53
Despesas Correntes	R\$ 3.443.784,37	R\$ 5.990.334,48	R\$ 1.164.457,82	19,44	R\$ 464.827,29	7,76	R\$ 464.827,29	7,76	R\$ 699.630,53
Despesas de Capital	R\$ 5.547.721,76	R\$ 8.127.915,30	R\$ 3.095.183,91	38,08	R\$ 400.527,91	4,93	R\$ 400.527,91	4,93	R\$ 2.694.656,00
SUPORTE PROFILÁTICO E TERAPÊUTICO (XXXIV)	R\$ 1.120.650,14	R\$ 1.773.910,88	R\$ 1.124.027,12	63,36	R\$ 693.015,53	39,07	R\$ 689.313,70	38,86	R\$ 431.011,59
Despesas Correntes	R\$ 1.118.516,90	R\$ 1.745.688,29	R\$ 1.102.894,12	63,18	R\$ 693.015,53	39,70	R\$ 689.313,70	39,49	R\$ 409.878,59
Despesas de Capital	R\$ 2.133,24	R\$ 28.222,59	R\$ 21.133,00	74,88	R\$ 0,00	-	R\$ 0,00	-	R\$ 21.133,00
VIGILÂNCIA SANITÁRIA (XXXV)	R\$ 73.129,30	R\$ 61.843,30	R\$ 0,00	-	R\$ 0,00	-	R\$ 0,00	-	R\$ 0,00
Despesas Correntes	R\$ 72.057,80	R\$ 61.843,30	R\$ 0,00	-	R\$ 0,00	-	R\$ 0,00	-	R\$ 0,00

Despesas de Capital	R\$ 1.071,50	R\$ 0,00	R\$ 0,00	#DIV/0!	R\$ 0,00	#DIV/0!	R\$ 0,00	#DIV/0!	R\$ 0,00
VIGILÂNCIA EPIDEMIOLÓGICA (XXXVI)	R\$ 2.251.863,50	R\$ 2.019.777,50	R\$ 1.898.135,46	93,98	R\$ 648.529,52	32,11	R\$ 648.529,52	32,11	R\$ 1.249.605,94
Despesas Correntes	R\$ 2.250.792,00	R\$ 2.019.777,50	R\$ 1.898.135,46	93,98	R\$ 648.529,52	32,11	R\$ 648.529,52	32,11	R\$ 1.249.605,94
Despesas de Capital	R\$ 1.071,50	R\$ 0,00	R\$ 0,00	#DIV/0!	R\$ 0,00	#DIV/0!	R\$ 0,00	#DIV/0!	R\$ 0,00
ALIMENTAÇÃO E NUTRIÇÃO (XXXVII)	R\$ 8.572,00	R\$ 8.572,00	R\$ 0,00	-	R\$ 0,00	-	R\$ 0,00	-	R\$ 0,00
Despesas Correntes	R\$ 8.572,00	R\$ 8.572,00	R\$ 0,00	-	R\$ 0,00	-	R\$ 0,00	-	R\$ 0,00
Despesas de Capital	R\$ 0,00	R\$ 0,00	R\$ 0,00	#DIV/0!	R\$ 0,00	#DIV/0!	R\$ 0,00	#DIV/0!	R\$ 0,00
OUTRAS SUBFUNÇÕES (XXXVIII)	R\$ 57.457,10	R\$ 562.555,87	R\$ 455.038,21	80,89	R\$ 403.037,01	71,64	R\$ 403.037,01	71,64	R\$ 52.001,20
Despesas Correntes	R\$ 57.457,10	R\$ 562.555,87	R\$ 455.038,21	80,89	R\$ 403.037,01	71,64	R\$ 403.037,01	71,64	R\$ 52.001,20
Despesas de Capital	R\$ 0,00	R\$ 0,00	R\$ 0,00	#DIV/0!	R\$ 0,00	#DIV/0!	R\$ 0,00	#DIV/0!	R\$ 0,00
TOTAL DAS DESPESAS NÃO COMPUTADAS NO CÁLCULO DO MÍNIMO (XXXIX) = (XXXII + XXXIII + XXXIV + XXXV + XXXVI + XXXVII + XXXVIII)	R\$ 42.570.534,99	R\$ 44.819.279,71	R\$ 24.741.195,52	55,20	R\$ 9.814.154,39	21,90	R\$ 9.720.409,95	21,69	R\$ 14.927.041,13

DESPESAS TOTAIS COM SAÚDE	DOTAÇÃO INICIAL	DOTAÇÃO ATUALIZADA (e)	DESPESAS EMPENHADAS		DESPESAS LIQUIDADAS		DESPESAS PAGAS		Inscritas em Restos a Pagar não Processados (g)
			Até o bimestre (d)	% (d/c) x 100	Até o bimestre (e)	% (e/c) x 100	Até o bimestre (f)	% (f/c) x 100	
ATENÇÃO BÁSICA (XL) = (IV + XXXII)	R\$ 34.557.687,34	R\$ 30.817.219,30	R\$ 21.374.375,42	69,36	R\$ 9.554.141,97	44,70	R\$ 9.320.089,85	30,24	R\$ 11.820.233,45
ASSISTÊNCIA HOSPITALAR E AMBULATORIAL (XLI) = (V + XXXIII)	R\$ 16.925.004,53	R\$ 21.612.366,37	R\$ 10.533.283,28	48,74	R\$ 3.818.256,37	17,67	R\$ 3.662.857,02	16,95	R\$ 6.715.026,91
SUPOORTE PROFILÁTICO E TERAPÊUTICO (XLII) = (VI + XXXIV)	R\$ 1.254.963,97	R\$ 2.271.589,75	R\$ 1.555.433,12	-	R\$ 822.191,21	-	R\$ 815.104,58	-	R\$ 733.241,91
VIGILÂNCIA SANITÁRIA (XLIII) = (VII + XXXV)	R\$ 95.630,80	R\$ 84.344,80	R\$ 0,00	-	R\$ 0,00	-	R\$ 0,00	-	R\$ 0,00
VIGILÂNCIA EPIDEMIOLÓGICA (XLIV) = (VIII + XXXVI)	R\$ 4.760.290,36	R\$ 4.634.104,36	R\$ 4.165.981,91	89,90	R\$ 1.554.954,19	33,55	R\$ 1.508.087,62	32,54	R\$ 2.611.027,72
ALIMENTAÇÃO E NUTRIÇÃO (XLV) = (XIX + XXXVII)	R\$ 13.020,00	R\$ 8.572,00	R\$ 0,00	-	R\$ 0,00	-	R\$ 0,00	-	R\$ 0,00
OUTRAS SUBFUNÇÕES (XLVI) = (X + XXXVIII)	R\$ 11.945.689,11	R\$ 12.371.762,75	R\$ 11.305.835,49	91,38	R\$ 5.295.511,25	42,80	R\$ 5.096.122,50	41,19	R\$ 6.010.324,24
TOTAL DAS DESPESAS COM SAÚDE (XLVII) = (XI + XXXIX)	R\$ 69.552.286,11	R\$ 71.799.959,33	R\$ 48.934.909,22	68,15	R\$ 21.045.054,99	29,31	R\$ 20.402.261,57	28,42	R\$ 27.889.854,23

Notas:

*Nos cinco primeiros bimestres do exercício, o acompanhamento será feito com base na despesa liquidada. No último bimestre do exercício, o valor deverá corresponder ao total da despesa empenhada.

*Até o exercício de 2018, o controle da execução dos restos a pagar considerava apenas os valores dos restos a pagar não processados. A partir do exercício de 2019, o controle da execução dos restos a pagar considera os restos a pagar processados e não processados.

 JULIO NASCIMENTO JÚNIOR

 JOSÉ VALMIR DOS PASSOS



ESTADO DE SERGIPE
MUNICÍPIO DE SAO CRISTOVAO

ORÇAMENTO FISCAL E DA SEGURIDADE SOCIAL

DEMONSTRATIVO DAS PARCERIAS PÚBLICO-PRIVADAS

JANEIRO/2026 A ABRIL/2026

RREO – Anexo 13 (Lei no 11.079, de 30.12.2004, arts. 22, 25 e 28)

R\$ 1,00

ESPECIFICAÇÃO	SALDO TOTAL EM 31 DE DEZEMBRO DO EXERCÍCIO ANTERIOR (a)	REGISTROS EFETUADOS EM 2026	
		No Bimestre	Até o Bimestre (b)
TOTAL DE ATIVOS	0,00	0,00	0,00
Ativos Constituídos pela SPE	0,00	0,00	0,00
TOTAL DE PASSIVOS	0,00	0,00	0,00
Obrigações decorrentes de Ativos Constituídos pela SPE	0,00	0,00	0,00
Provisões de PPP	0,00	0,00	0,00
Outros Passivos	0,00	0,00	0,00
ATOS POTENCIAIS PASSIVOS	0,00	0,00	0,00
Obrigações Contratuais	0,00	0,00	0,00
Riscos não Provisionados	0,00	0,00	0,00
Garantias Concedidas	0,00	0,00	0,00
Outros Passivos Contingentes	0,00	0,00	0,00

DESPESAS DE PPP	EXERCÍCIO ANTERIOR	EXERCÍCIO CORRENTE (EC)	2027	2028	2029	2030	2031	2032	2033	2034	2035
DO ENTE FEDERADO, EXCETO ESTATAIS NÃO DEPENDENTES (I) = (I.1 + I.2)											
Contratadas (I.1)											
A contratar (I.2)											
DAS ESTATAIS NÃO-DEPENDENTES (II) = (II.1 + II.2)											
Contratadas (II.1)											
A contratar (II.2)											
TOTAL DAS DESPESAS DE PPP (III) = (I + II)											
RECEITA CORRENTE LÍQUIDA (RCL) (IV)											
TOTAL DAS DESPESAS CONSIDERADAS PARA O LIMITE (I)											
TOTAL DAS DESPESAS CONSIDERADAS PARA O LIMITE / RCL (%) (V) = (I / IV)											

JULIO NASCIMENTO JUNIOR

JOSE VALMIR DOS PASSOS

ESTADO DE SERGIPE
MUNICÍPIO DE SÃO CRISTÓVÃO
DEMONSTRATIVO SIMPLIFICADO DO RELATÓRIO RESUMIDO DA EXECUÇÃO ORÇAMENTÁRIA
ORÇAMENTOS FISCAL E DA SEGURIDADE SOCIAL
2º BIMESTRE DE 2026

RREO - Anexo 14 (LRF, Art. 48)

Em Reais

BALANÇO ORÇAMENTÁRIO		Até o Bimestre		
RECEITAS				
Previsão Inicial				R\$ 437.214.750,64
Previsão Atualizada				R\$ 437.214.750,64
Receitas Realizadas				R\$ 123.415.120,72
Déficit Orçamentário				R\$ 0,00
Saldos de Exercícios Anteriores (Utilizados para Créditos Adicionais)				R\$ 0,00
DESPESAS				
Dotação Inicial				R\$ 437.214.750,64
Dotação Atualizada				R\$ 437.214.750,64
Despesas Empenhadas				R\$ 261.864.753,89
Despesas Liquidadas				R\$ 104.005.004,26
Despesas Pagas				R\$ 92.806.520,97
Superávit Orçamentário				R\$ 19.410.116,46
DESPESAS POR FUNÇÃO/SUBFUNÇÃO		Até o Bimestre		
Despesas Empenhadas				R\$ 261.864.753,89
Despesas Liquidadas				R\$ 104.005.004,26
RECEITA CORRENTE LÍQUIDA - RCL		Até o Bimestre		
Receita Corrente Líquida				R\$ 429.794.495,16
Receita Corrente Líquida Ajustada para Cálculo dos Limites de Endividamento				R\$ 426.794.495,16
Receita Corrente Líquida Ajustada para Cálculo dos Limites da Despesa com Pessoal				R\$ 418.198.835,16
RECEITAS E DESPESAS DO REGIME PRÓPRIO DE PREVIDÊNCIA DOS SERVIDORES E DO SISTEMA DE PROTEÇÃO SOCIAL DOS MILITARES		Até o Bimestre		
Fundo em Capitalização (PLANO PREVIDENCIÁRIO)				
Receitas Previdenciárias Realizadas				-
Despesas Previdenciárias Empenhadas				-
Despesas Previdenciárias Liquidadas				-
Despesas Previdenciárias Pagas				-
Resultado Previdenciário				-
Fundo em Repartição (PLANO FINANCEIRO)				
Receitas Previdenciárias Realizadas				-
Despesas Previdenciárias Empenhadas				-
Despesas Previdenciárias Liquidadas				-
Despesas Previdenciárias Pagas				-
Resultado Previdenciário				-
Sistema de Proteção Social dos Militares - Inativos e Pensionistas				
Receitas Realizadas				-
Despesas Empenhadas				-
Despesas Liquidadas				-
Despesas Pagas				-
Resultado Associado às Pensões e aos Inativos Militares				-
RESULTADOS PRIMÁRIO E NOMINAL		Meta Fixada no Anexo de Metas Fiscais da LDO	Resultado Apurado Até o Bimestre	% em Relação à Meta
		(a)	(b)	(b/a)
RESULTADO PRIMÁRIO (SEM RPPS) - Acima da Linha		-R\$ 16.081.000,00	-R\$ 5.275.805,93	32,81
RESULTADO NOMINAL (SEM RPPS) - Abaixo da Linha		R\$ 6.278.000,00	R\$ 12.523.526,78	199,48
RESTOS A PAGAR A PAGAR POR PODER E MINISTÉRIO PÚBLICO		Inscrição	Cancelamento Até o Bimestre	Pagamento Até o Bimestre
				Saldo a Pagar
RESTOS A PAGAR PROCESSADOS				
Poder Executivo	12.212.859,63	71.775,59	11.010.718,26	1.130.365,78
Poder Legislativo	12.212.859,63	71.775,59	11.010.718,26	1.130.365,78
Poder Judiciário	-	-	-	-
Ministério Público	-	-	-	-
Defensoria Pública	-	-	-	-
RESTOS A PAGAR NÃO-PROCESSADOS				
Poder Executivo	16.923.627,81	990.475,16	12.969.979,96	2.963.172,69
Poder Legislativo	16.923.627,81	990.475,16	12.969.979,96	2.963.172,69
Poder Judiciário	-	-	-	-
Ministério Público	-	-	-	-
Defensoria Pública	-	-	-	-
TOTAL	29.136.487,44	1.062.250,75	23.980.698,22	4.093.538,47
DESPESAS COM MANUTENÇÃO E DESENVOLVIMENTO DO ENSINO		Valor Apurado Até o Bimestre	Limites Constitucionais Anuais	
			% Mínimo a Aplicar no Exercício	% Aplicado Até o Bimestre
Mínimo Anual de <18% / 25%> das Receitas de Impostos na Manutenção e Desenvolvimento do Ensino	5.797.160,21		25%	17,66
Mínimo Anual de 70% do FUNDEB na Remuneração dos Profissionais da Educação Básica	25.601.043,50		70%	85,95
Percentual de 50% da Complementação da União ao FUNDEB (VAAT) na Educação Infantil	1.994.924,20		58%	64,89
Mínimo de 15% da Complementação da União ao FUNDEB (VAAT) em Despesas de Capital	-		15%	-
RECEITAS DE OPERAÇÕES DE CRÉDITO E DESPESAS DE CAPITAL		Valor Apurado no Exercício	Saldo não realizado	
Receita de Operação de Crédito		-		-
Despesa de Capital Líquida		-		-
PROJEÇÃO ATUARIAL DOS REGIMES DE PREVIDÊNCIA E DO SISTEMA DE PROTEÇÃO SOCIAL DOS MILITARES		Exercício	10º Exercício	20º Exercício
				35º Exercício
Fundo em Capitalização (Plano Previdenciário)				
Receitas Previdenciárias	-	-	-	-
Despesas Previdenciárias	-	-	-	-
Resultado Previdenciário	-	-	-	-
Fundo em Repartição (Plano Financeiro)				
Receitas Previdenciárias	-	-	-	-
Despesas Previdenciárias	-	-	-	-
Resultado Previdenciário	-	-	-	-
Pensões e Inativos Militares				
Receitas de Contribuições	-	-	-	-
Despesas com Pensões e Inativos	-	-	-	-
Resultado Associado às Pensões e aos Inativos Militares	-	-	-	-
RECEITA DA ALIENAÇÃO DE ATIVOS E APLICAÇÃO DOS RECURSOS		Valor Apurado no Exercício	Saldo a Realizar	

Receitas da Alienação de Ativos	-	-
Aplicação dos Recursos da Alienação de Ativos	-	-
DESPESAS COM AÇÕES E SERVIÇOS PÚBLICOS DE SAÚDE	Valor apurado Até o Bimestre	Límite Constitucional Anual
		% Mínimo a Aplicar no Exercício
		% Aplicado Até o Bimestre
Despesas com Ações e Serviços Públicos de Saúde executadas com recursos de impostos	11.230.900,60	15% 18,79
DESPESAS DE CARÁTER CONTINUADO DERIVADAS DE PPP	Valor Apurado no Exercício Corrente	
Total das Despesas Consideradas para o Limite / RCL (%)		-

NOTA: Consolidado com a Câmara Municipal

 JÚLIO NASCIMENTO JÚNIOR

 JOSÉ VALMIR DOS PASSOS